



Kommunalpolitik und Kommunalverwaltung

Stephan Grohs

Fakultät für Sozialwissenschaft

Lehrstuhl Vergleichende Stadt- und
Regionalpolitik

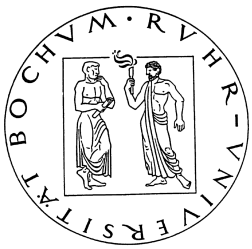

Konzept und Struktur der Veranstaltung

Descriptive Statistics

	N	Mean	Std. Deviation
Der inhaltliche Aufbau der Veranstaltung ist logisch/nachvollziehbar	7	1,71	,488
Zu Beginn der Veranstaltung wurde die Zielsetzung verdeutlicht	7	1,86	,378
Die zugrunde gelegte Literatur passt zu den Zielen der Veranstaltung	7	1,86	1,069
Die Veranstaltung passt gut zum thematischen Schwerpunkt des Moduls	7	1,43	,535
Die Anforderungen sind...	7	2,43	,787
Valid N (listwise)	7		



Konzept und Struktur der Veranstaltung

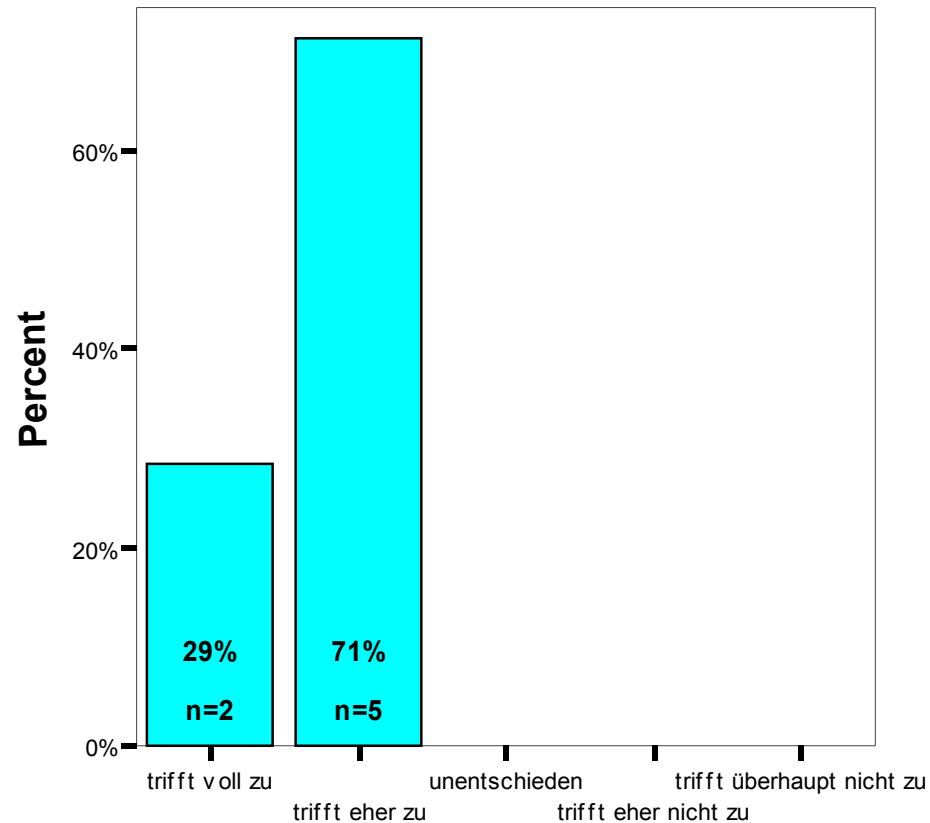

Der inhaltliche Aufbau der Veranstaltung ist logisch/nachvollziehbar



Konzept und Struktur der Veranstaltung

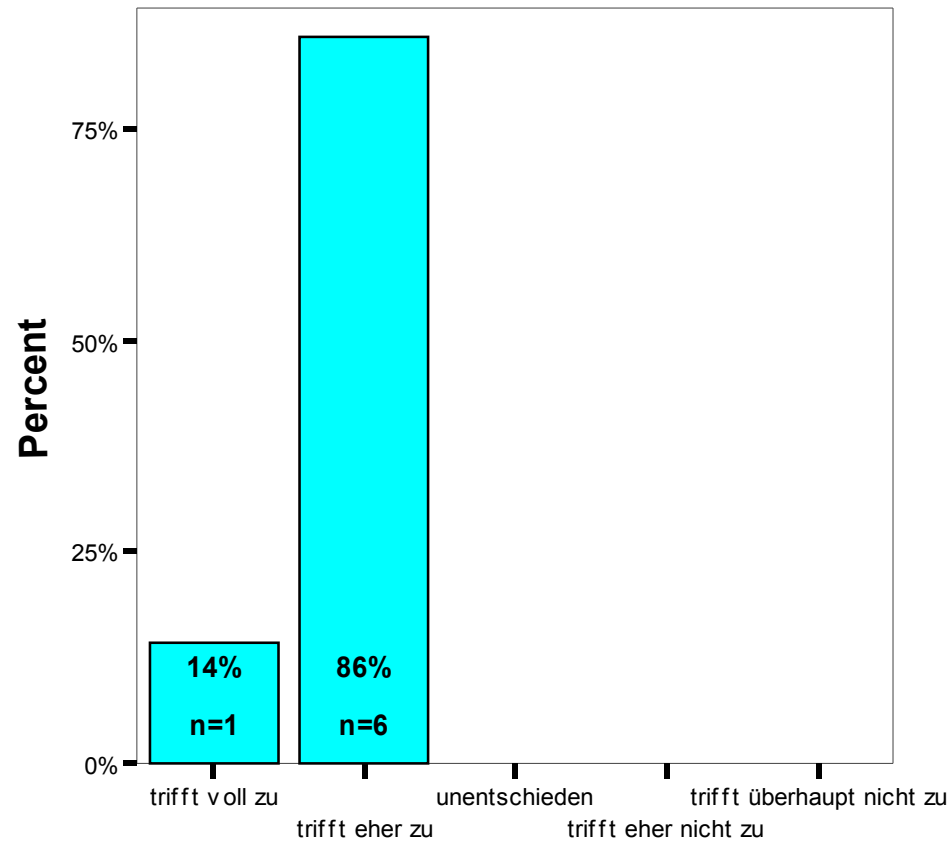

Zu Beginn der Veranstaltung wurde die Zielsetzung verdeutlicht



Konzept und Struktur der Veranstaltung

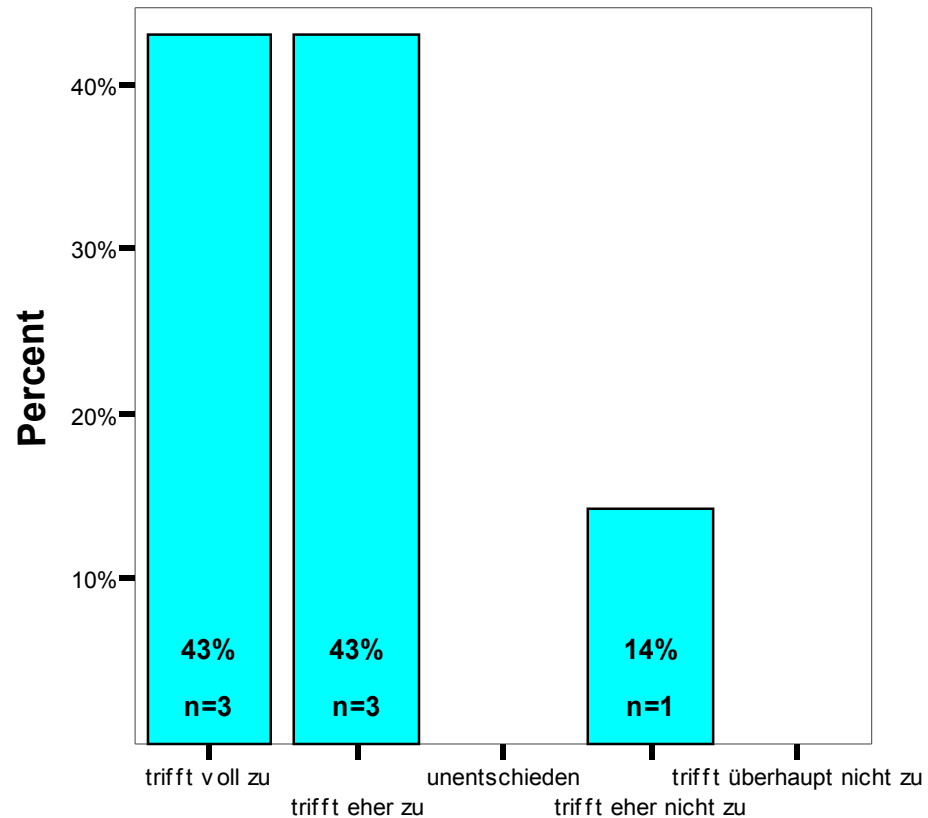

Die zugrunde gelegte Literatur passt zu den Zielen der Veranstaltung



Konzept und Struktur der Veranstaltung

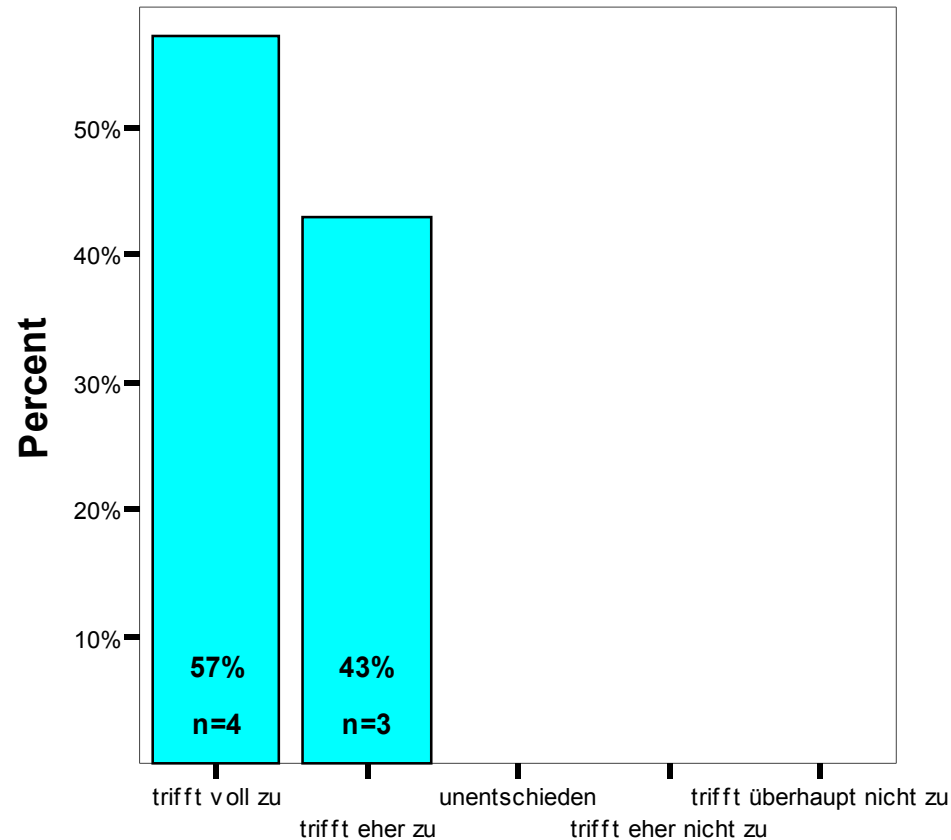

Die Veranstaltung passt gut zum thematischen Schwerpunkt des Moduls



Konzept und Struktur der Veranstaltung

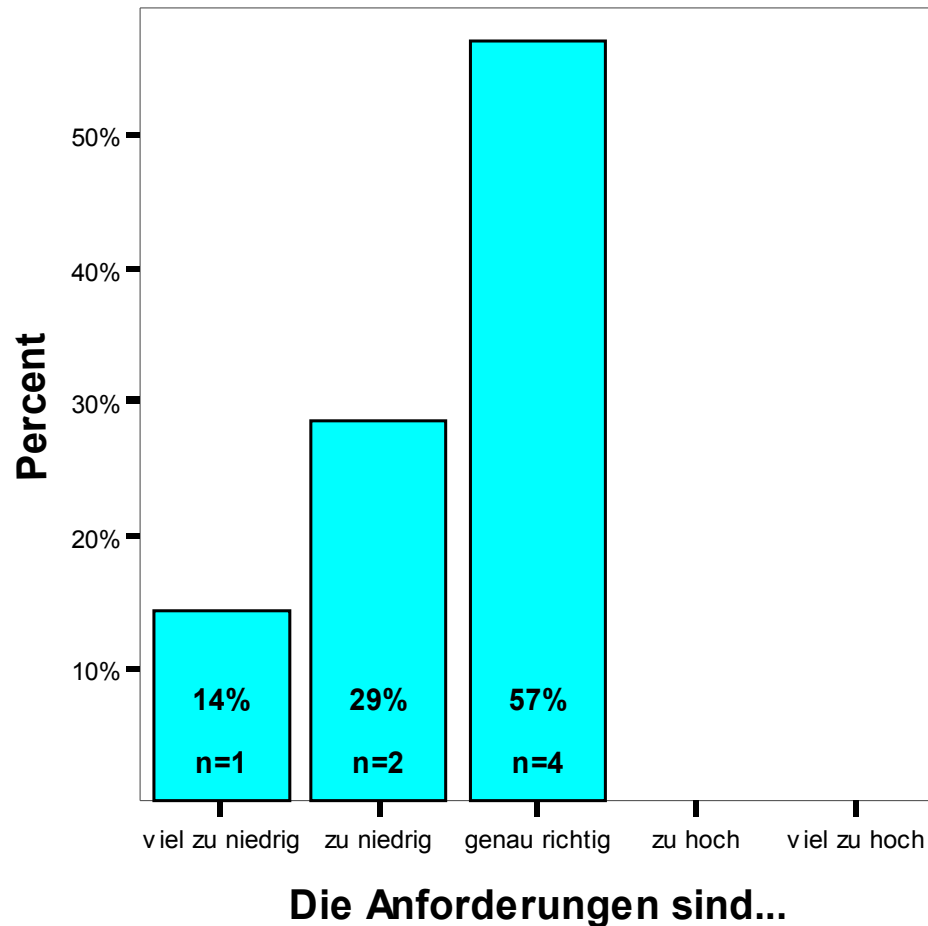

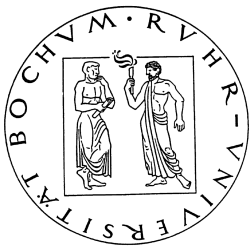

Didaktik

Descriptive Statistics

	N	Mean	Std. Deviation
Der Dozent / Die Dozentin kann Kompliziertes verständlich machen	7	1,71	,488
Der Dozent / Die Dozentin wirkt gut vorbereitet	7	1,71	,756
Der Dozent / Die Dozentin ist flexibel im Umgang mit dem Konzept	7	1,14	,378
Der Dozent / Die Dozentin fasst regelmäßig den Stoff zusammen	7	2,00	,816
Valid N (listwise)	7		



Didaktik

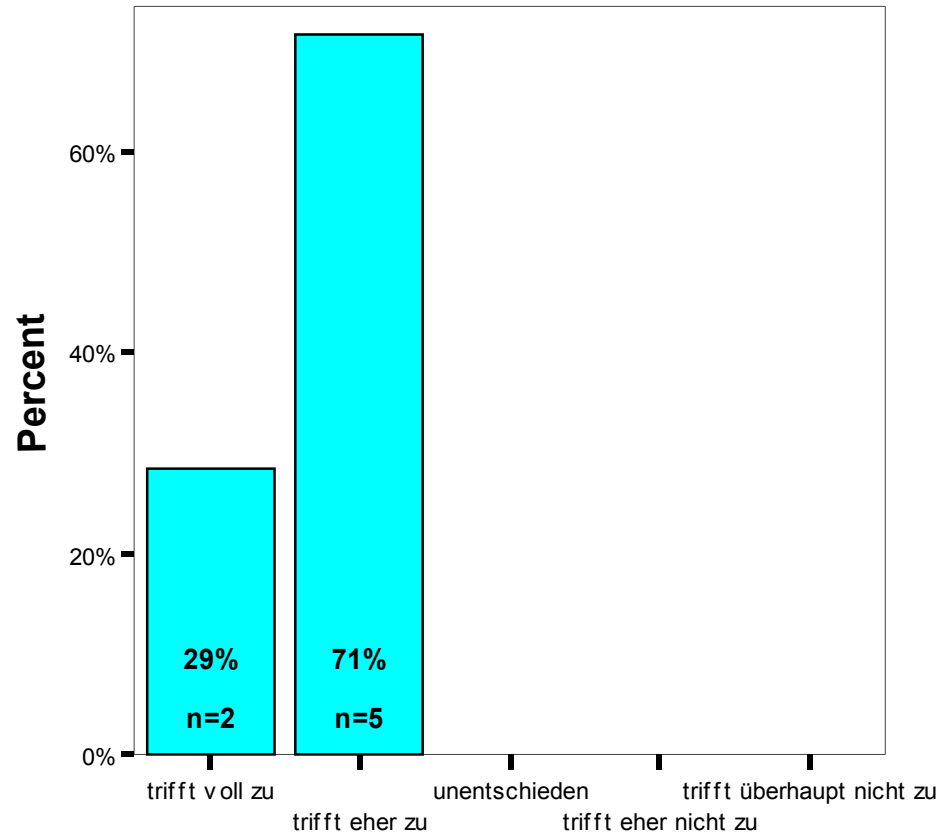

Der Dozent / Die Dozentin kann Kompliziertes verständlich machen



Didaktik

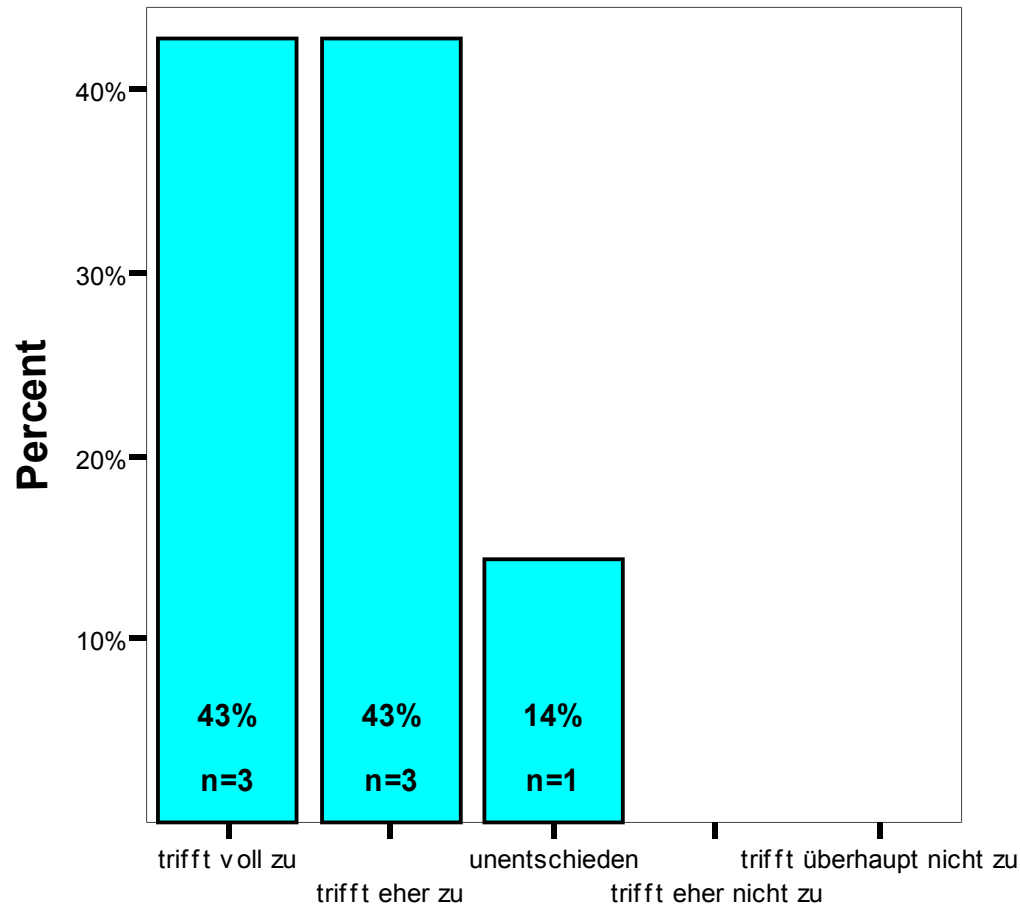

Der Dozent / Die Dozentin wirkt gut vorbereitet



Didaktik

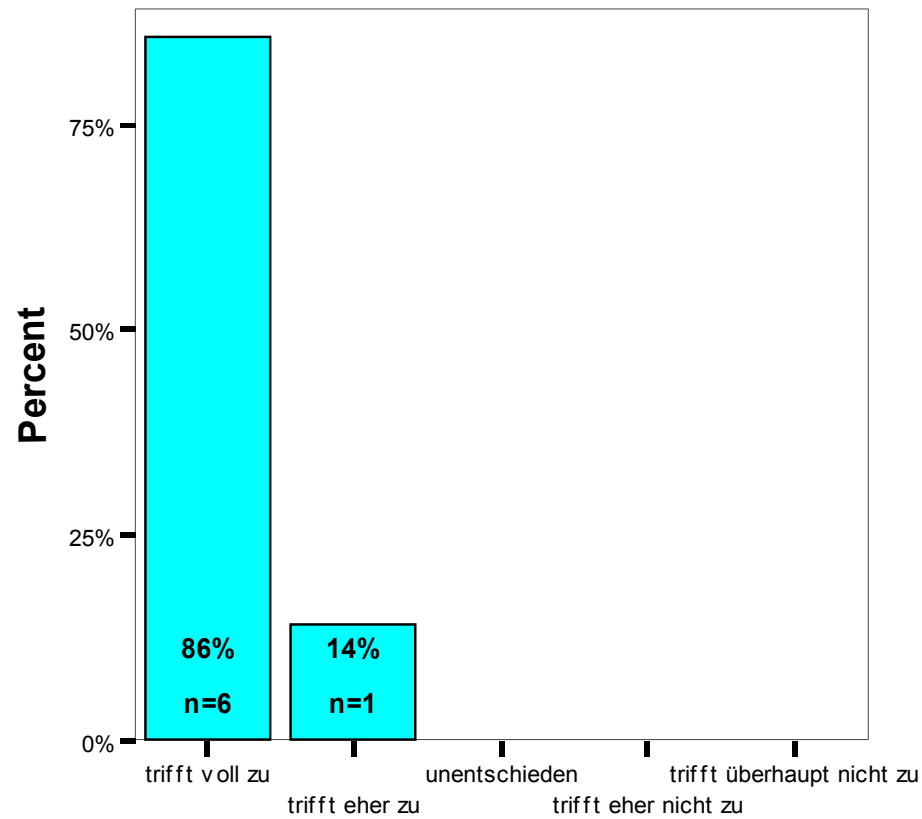

Der Dozent / Die Dozentin ist flexibel im Umgang mit dem Konzept



Didaktik

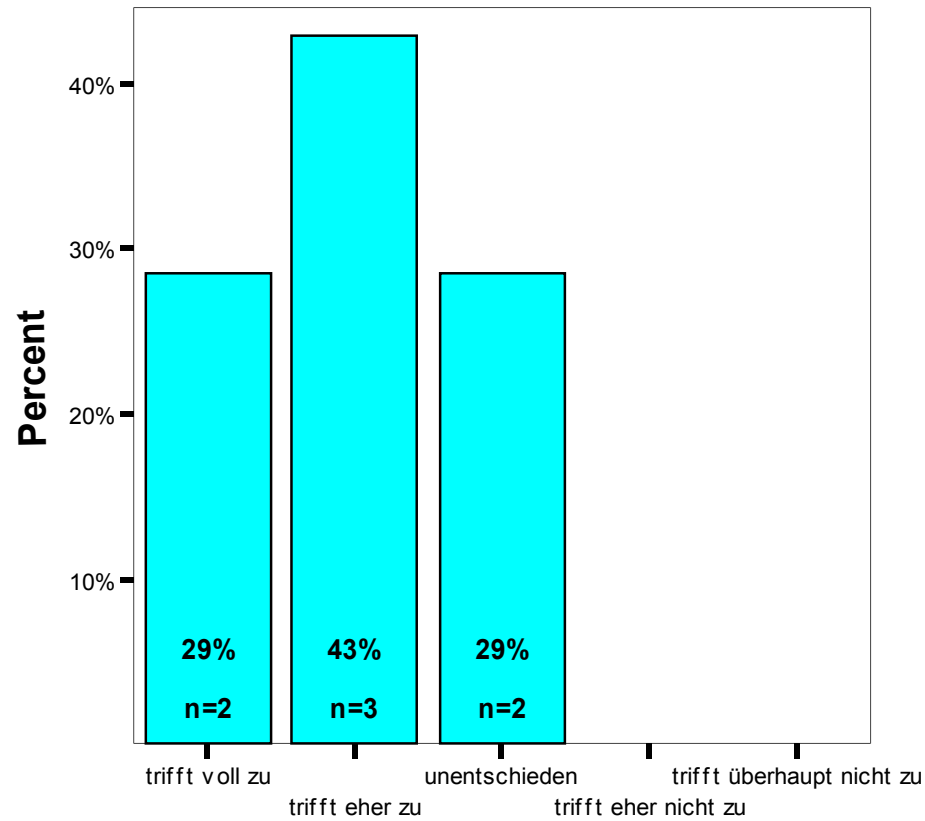

Der Dozent / Die Dozentin fasst regelmäßig den Stoff zusammen



Persönlichkeitsfaktoren

Descriptive Statistics

	N	Mean	Std. Deviation
Der Dozent / Die Dozentin ist im Umgang mit den Studierenden freundlich	7	1,29	,756
Der Dozent / Die Dozentin setzt durch klare Anforderungen Leistungsanreize	7	2,43	,535
Der Dozent / Die Dozentin ist kooperativ und aufgeschlossen	7	1,14	,378
Der Dozent / Die Dozentin engagiert sich bei der Lehrtätigkeit und versucht Begeisterung zu vermitteln	7	1,43	,535
Der Dozent / Die Dozentin benotet fair	3	1,67	,577
Valid N (listwise)	3		



Persönlichkeitsfaktoren

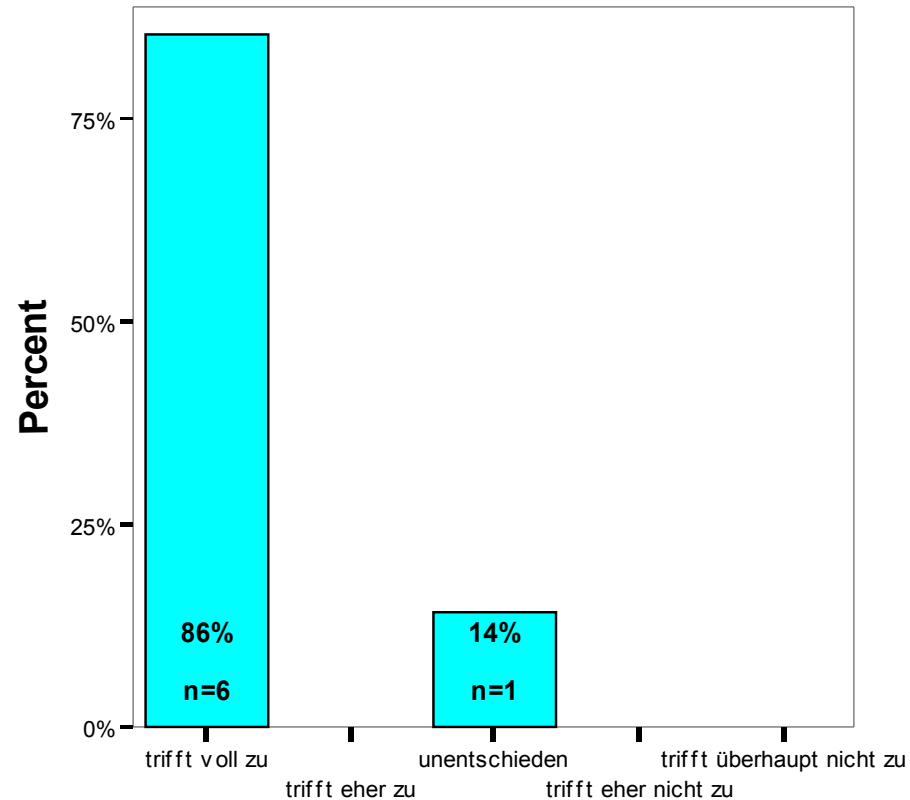

Der Dozent / Die Dozentin ist im Umgang mit den Studierenden freundlich



Persönlichkeitsfaktoren

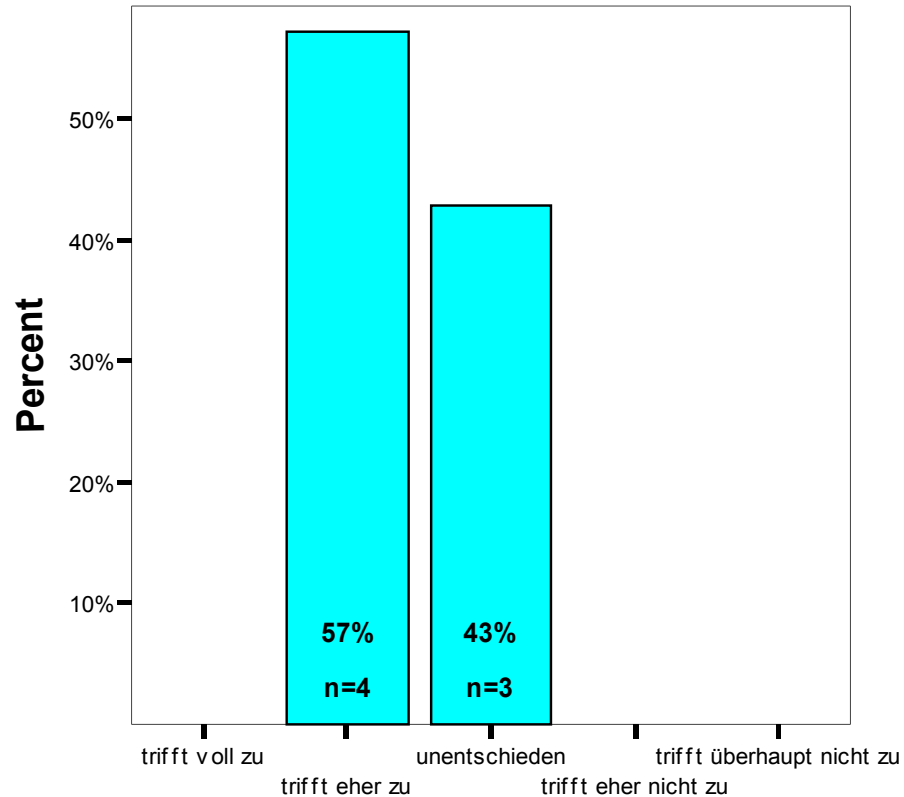

Der Dozent / Die Dozentin setzt durch klare Anforderungen Leistungsanreize



Persönlichkeitsfaktoren

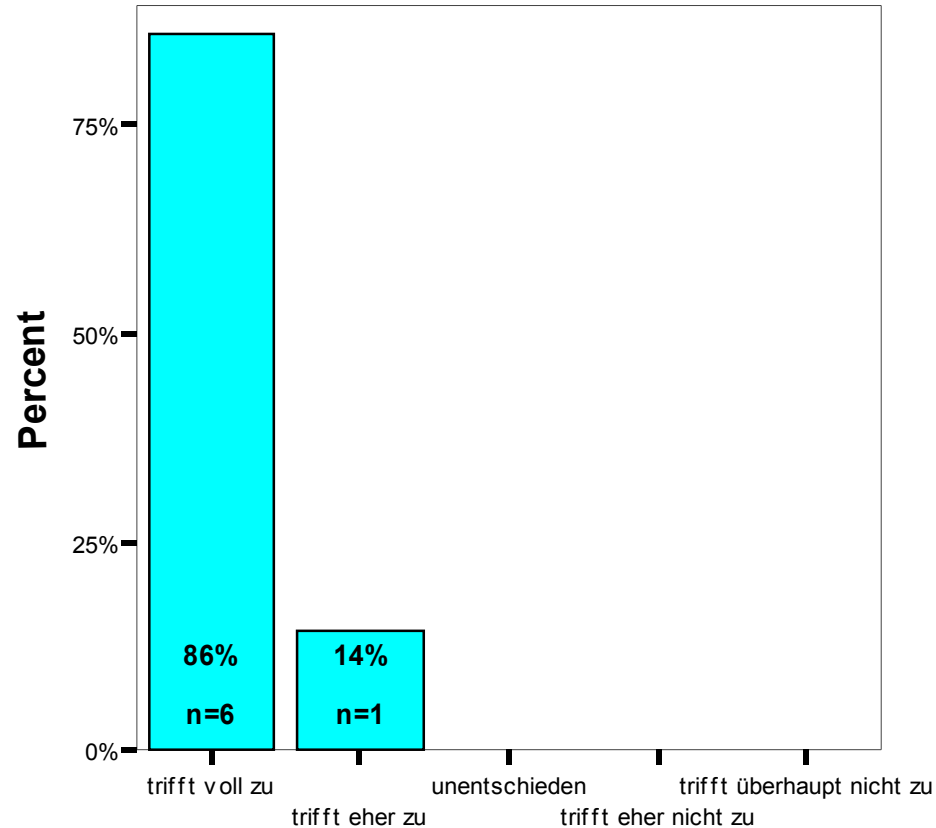

Der Dozent / Die Dozentin ist kooperativ und aufgeschlossen



Persönlichkeitsfaktoren

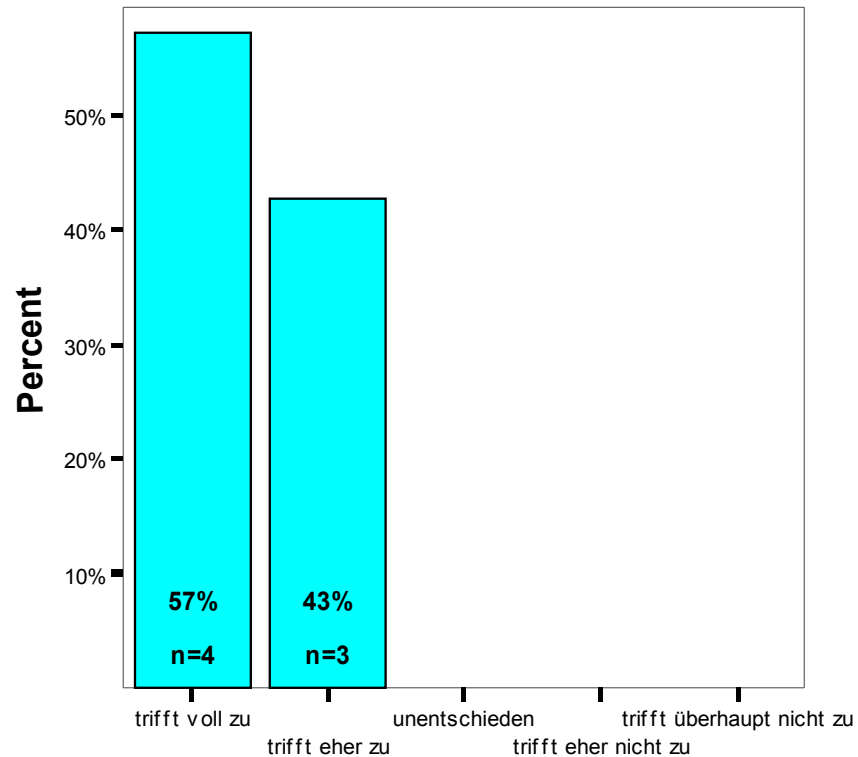

Der Dozent / Die Dozentin engagiert sich bei der Lehrtätigkeit und versucht Begeisterung zu vermitteln



Persönlichkeitsfaktoren

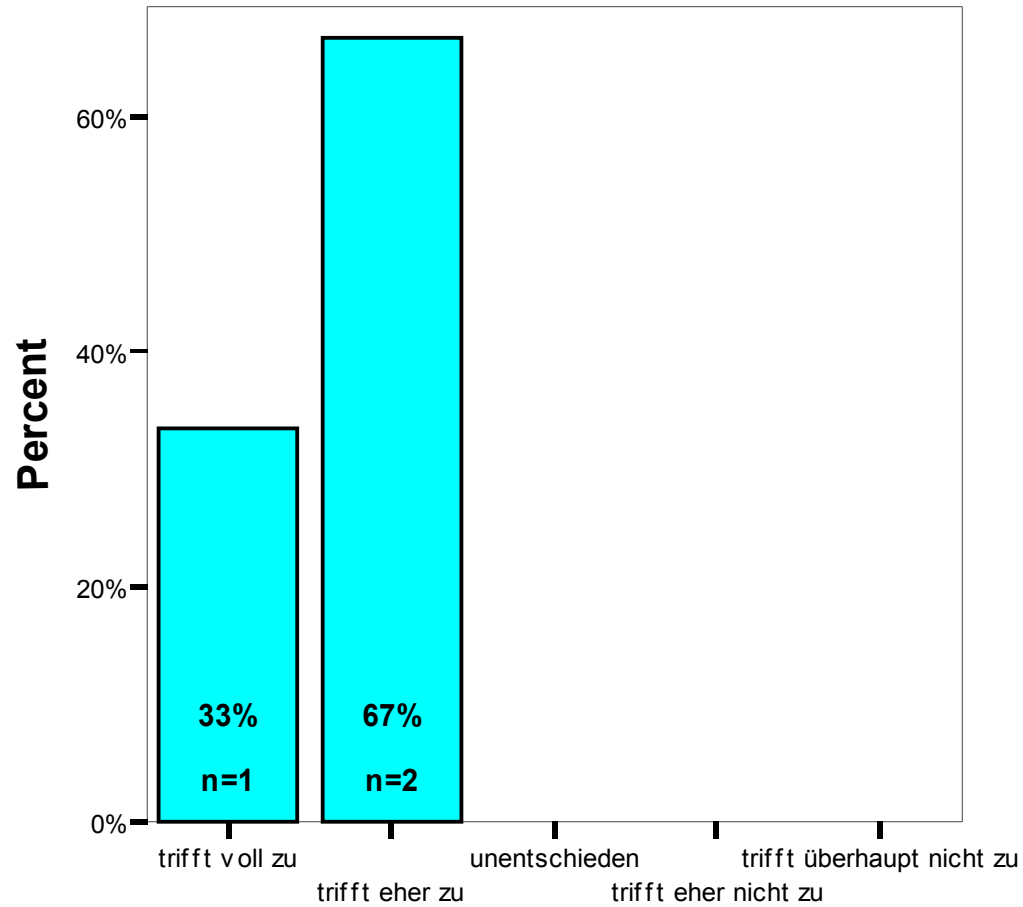

Der Dozent / Die Dozentin benotet fair



Teilnehmer

Descriptive Statistics

	N	Mean	Std. Deviation
Meine Kommilitonen sind in der Regel gut auf die Veranstaltung vorbereitet	6	3,00	1,095
Ich bin in der Regel gut auf die Veranstaltung vorbereitet	6	2,67	,516
Ich habe mich schon vor dem Kurs sehr für die Themen interessiert	7	2,57	,535
Meine Mitarbeit und Diskussionsbeteiligung ist gut	6	2,17	,753
Die Mitarbeit und Diskussionsbeteiligung meiner Kommilitonen ist gut	7	2,71	1,113
Valid N (listwise)	5		



Teilnehmer

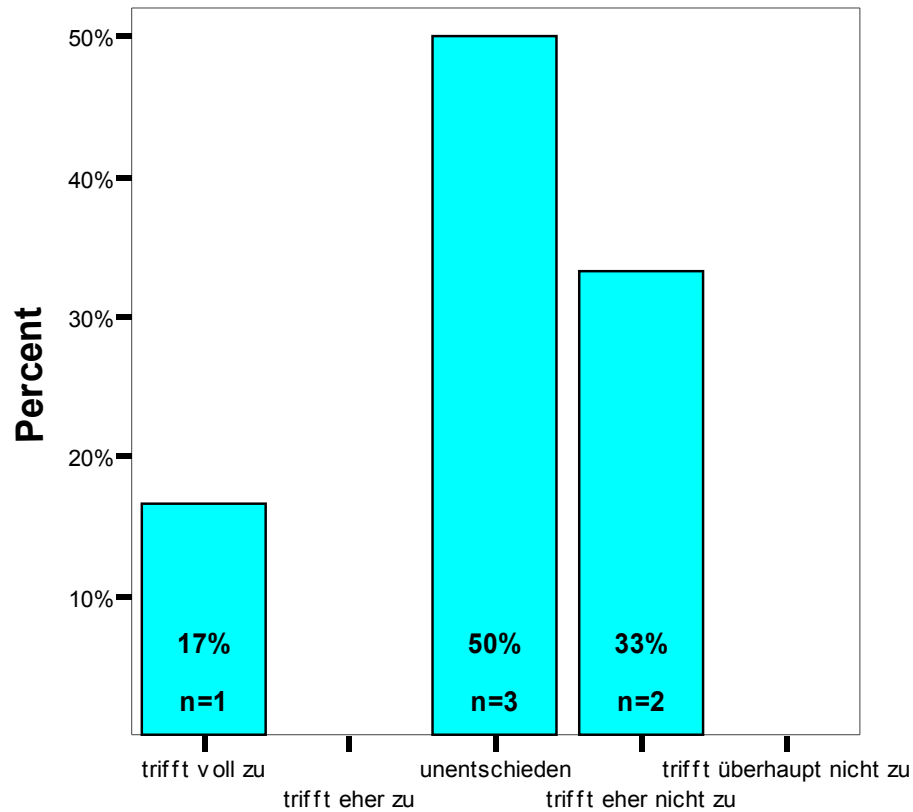

Meine Kommilitonen sind in der Regel gut auf die Veranstaltung vorbereitet



Teilnehmer

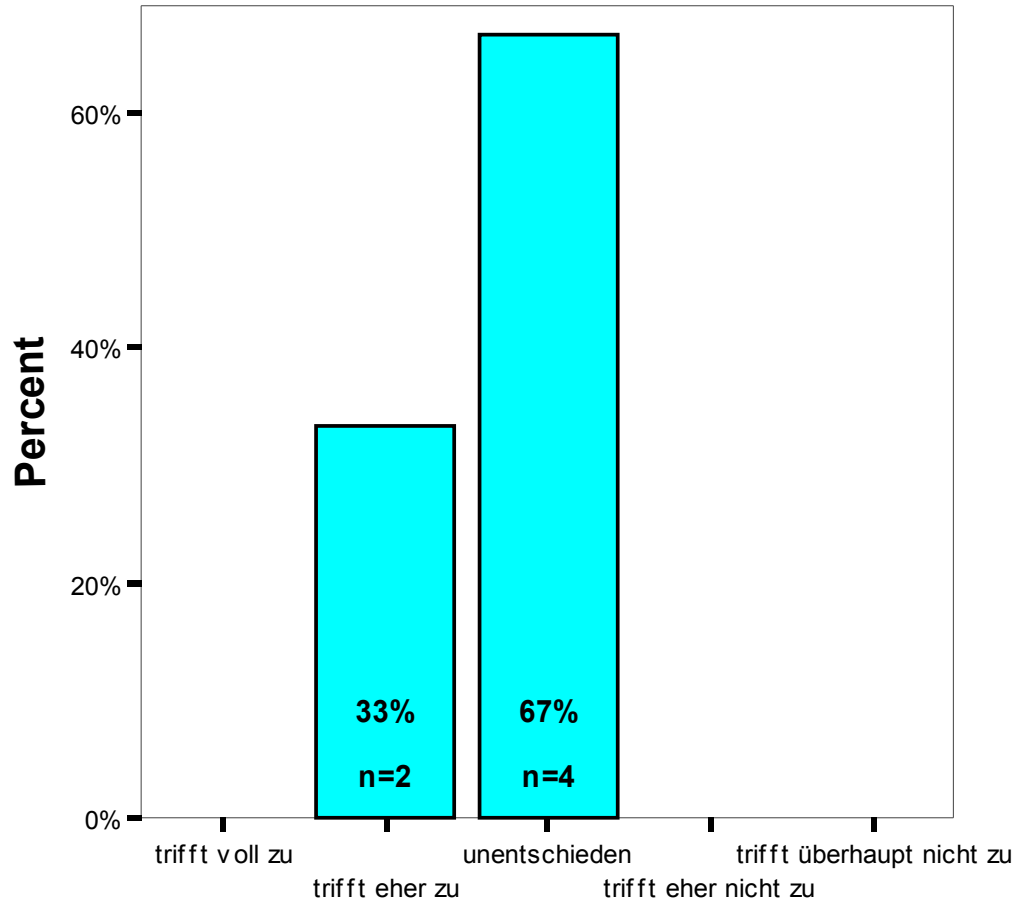

Ich bin in der Regel gut auf die Veranstaltung vorbereitet



Teilnehmer

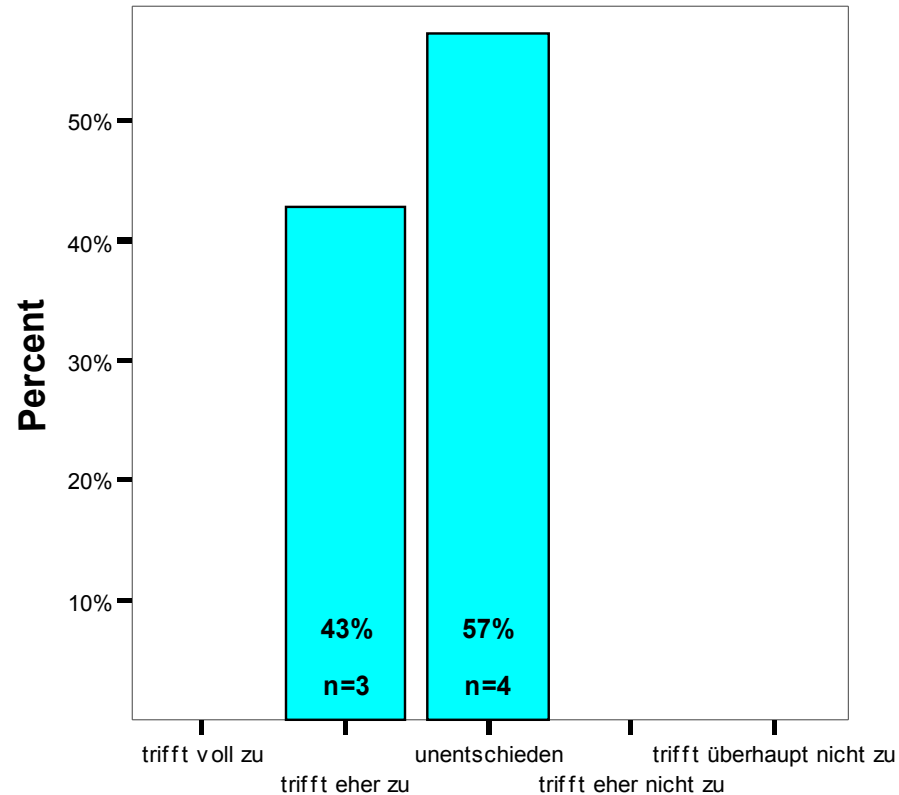

Ich habe mich schon vor dem Kurs sehr für die Themen interessiert



Teilnehmer

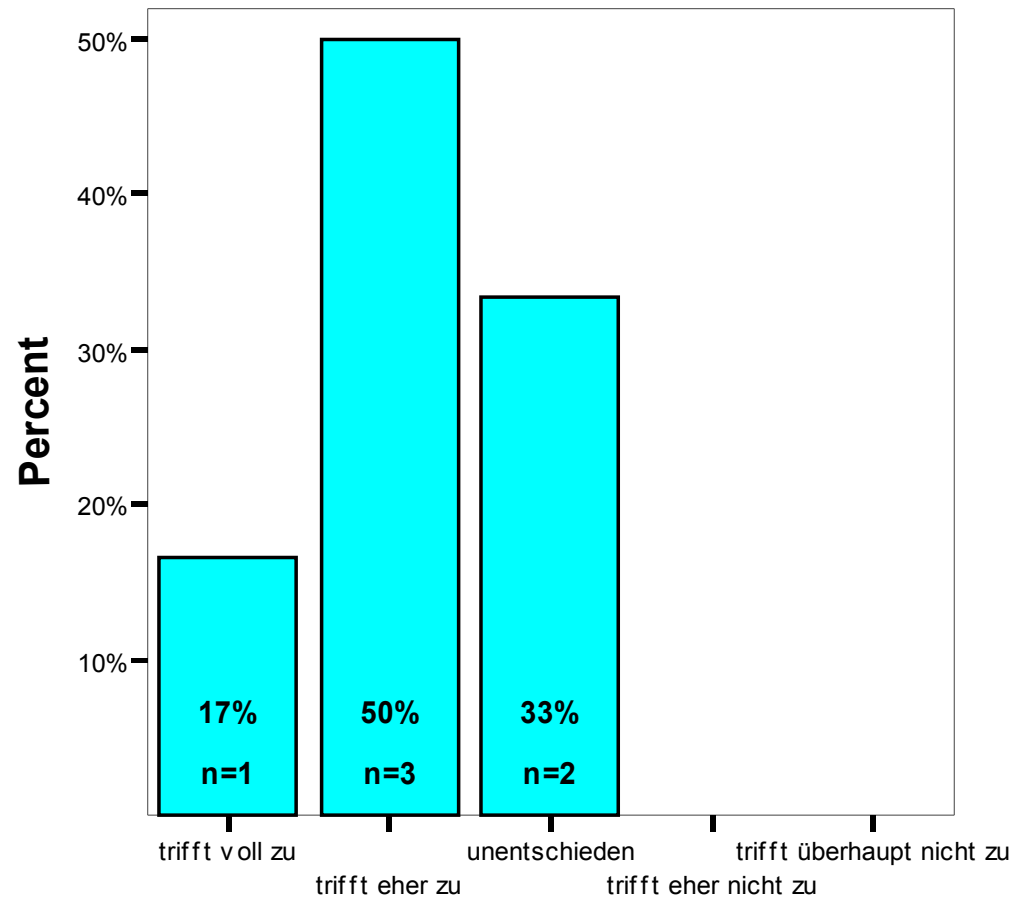

Meine Mitarbeit und Diskussionsbeteiligung ist gut



Teilnehmer

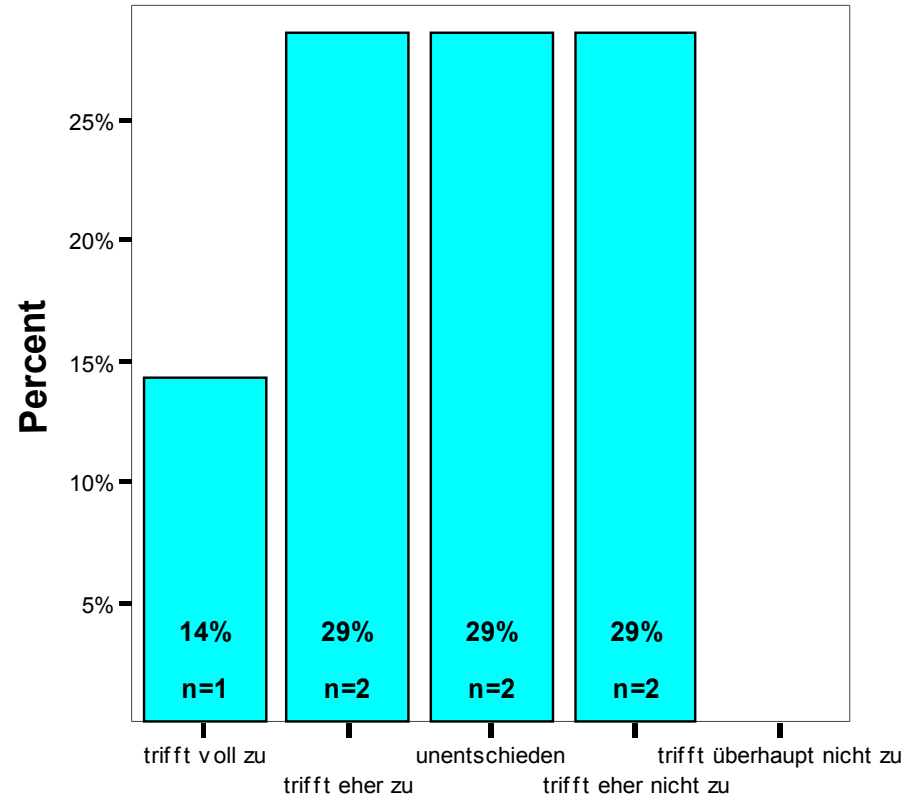

Die Mitarbeit und Diskussionsbeteiligung meiner Kommilitonen ist gut



Lernerfolg

Descriptive Statistics

	N	Mean	Std. Deviation
Mein Wissensstand ist nach der Veranstaltung wesentlich höher als vorher	7	1,86	,378
Ich kann das Gelernte in den Kontext meines Studiengangs einordnen	7	2,29	,951
Ich lerne methodisch (z.B. wissenschaftliches Arbeiten) etwas dazu	6	2,67	,816
Die Veranstaltung fördert mein Interesse am Studium	7	2,57	,976
Valid N (listwise)	6		



Lernerfolg

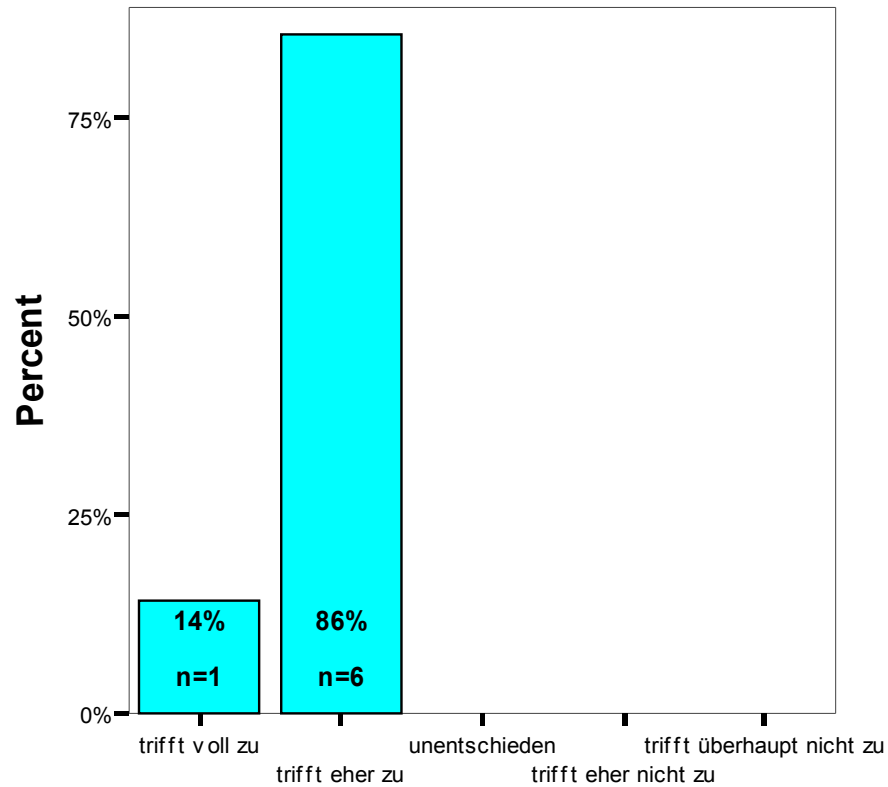

Mein Wissensstand ist nach der Veranstaltung wesentlich höher als vorher



Lernerfolg

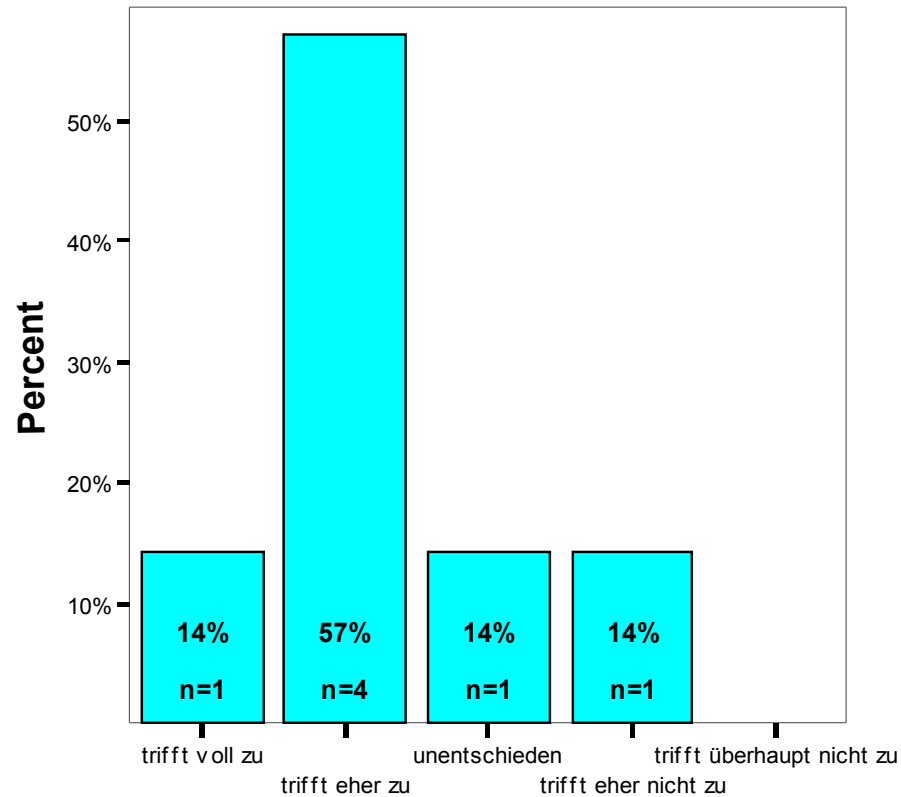

Ich kann das Gelernte in den Kontext meines Studiengangs einordnen



Lernerfolg

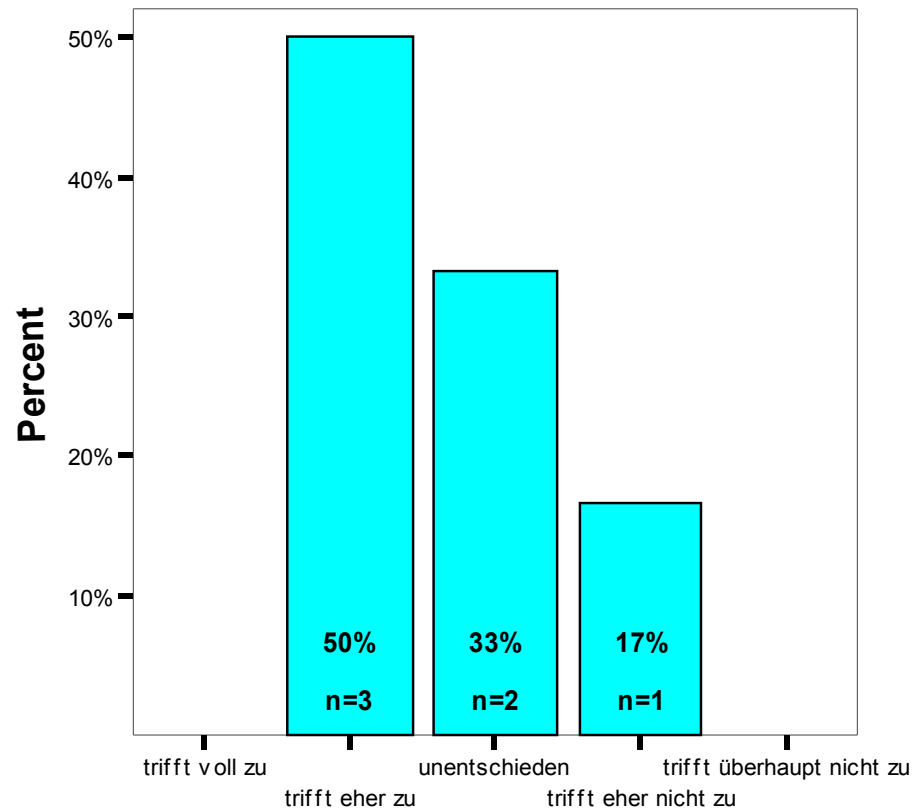

Ich lerne methodisch (z.B. wissenschaftliches Arbeiten) etwas dazu



Lernerfolg

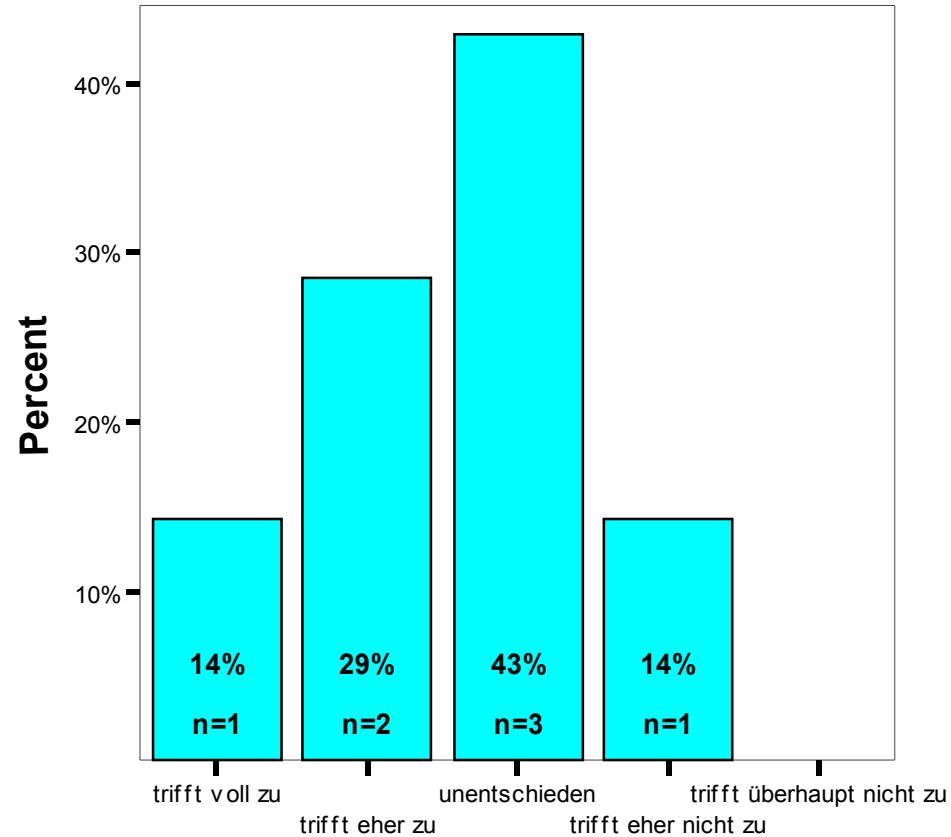

Die Veranstaltung fördert mein Interesse am Studium



Seminar

Descriptive Statistics

	N	Mean	Std. Deviation
Der Dozent / Die Dozentin gibt den Referenten ein Feedback zu ihrer Präsentation	7	2,00	1,000
Die Lehrperson regt zu kontroversen Diskussionen an	7	2,29	,951
Die Unterstützung bei der Referatsvorbereitung ist gut	5	1,60	,894
Studentische Referate in dieser Veranstaltung sind für die Teilnehmer hilfreich	6	2,17	,753
Valid N (listwise)	4		



Seminar

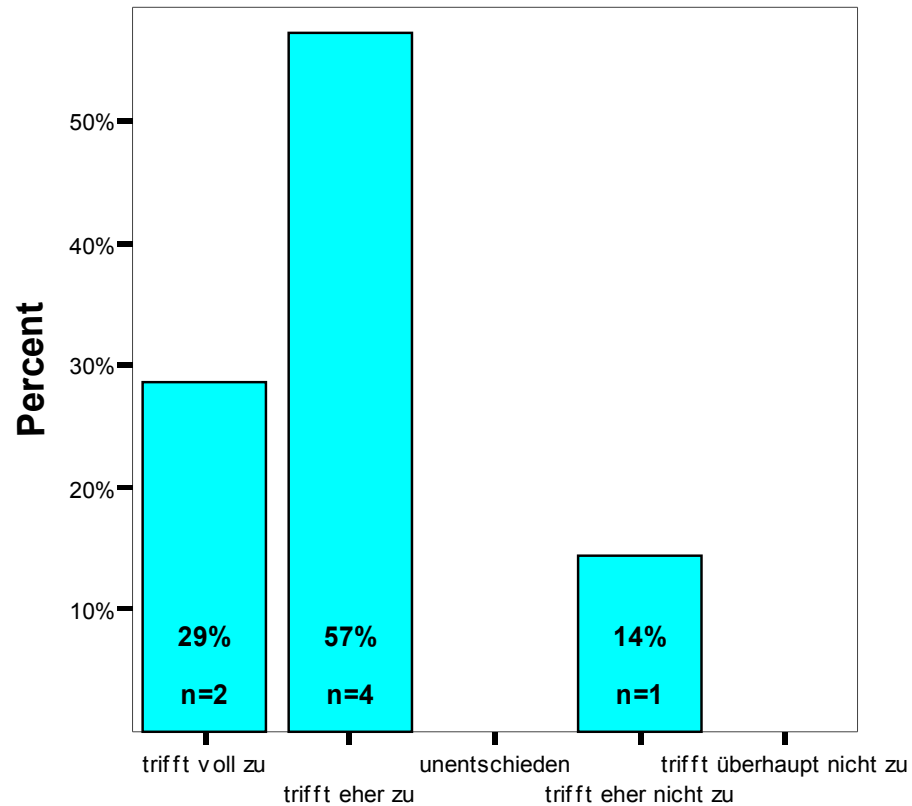

Der Dozent / Die Dozentin gibt den Referenten ein Feedback zu ihrer Präsentation



Seminar

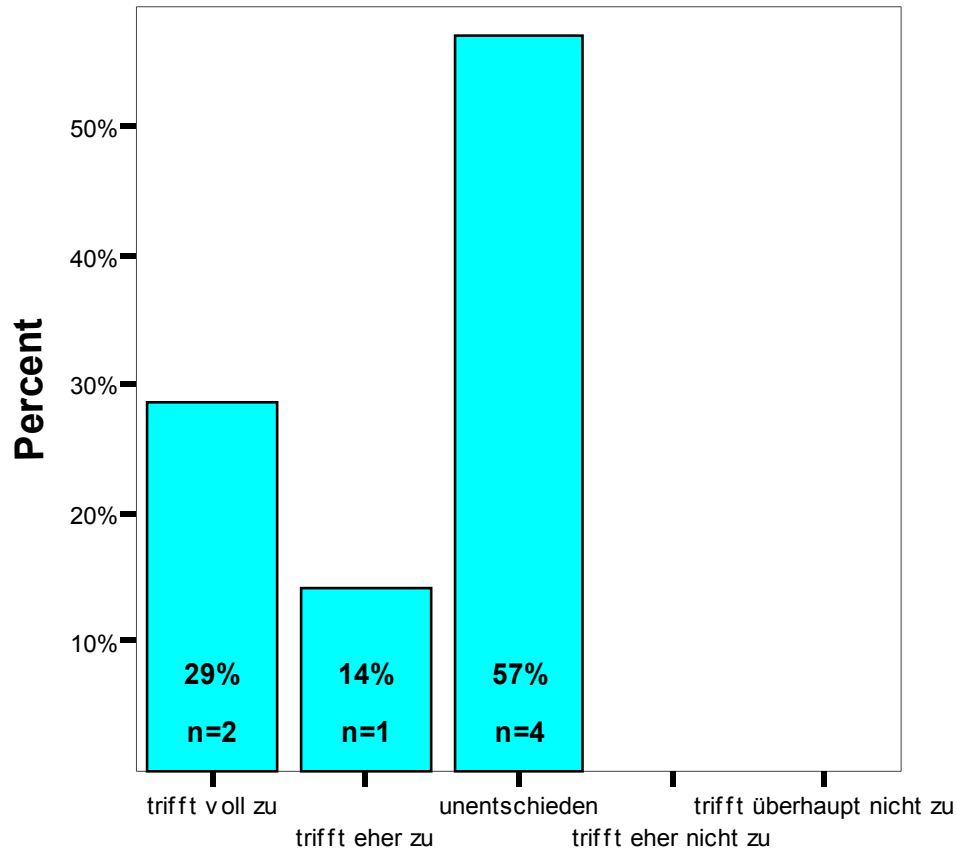

Die Lehrperson regt zu kontroversen Diskussionen an



Seminar

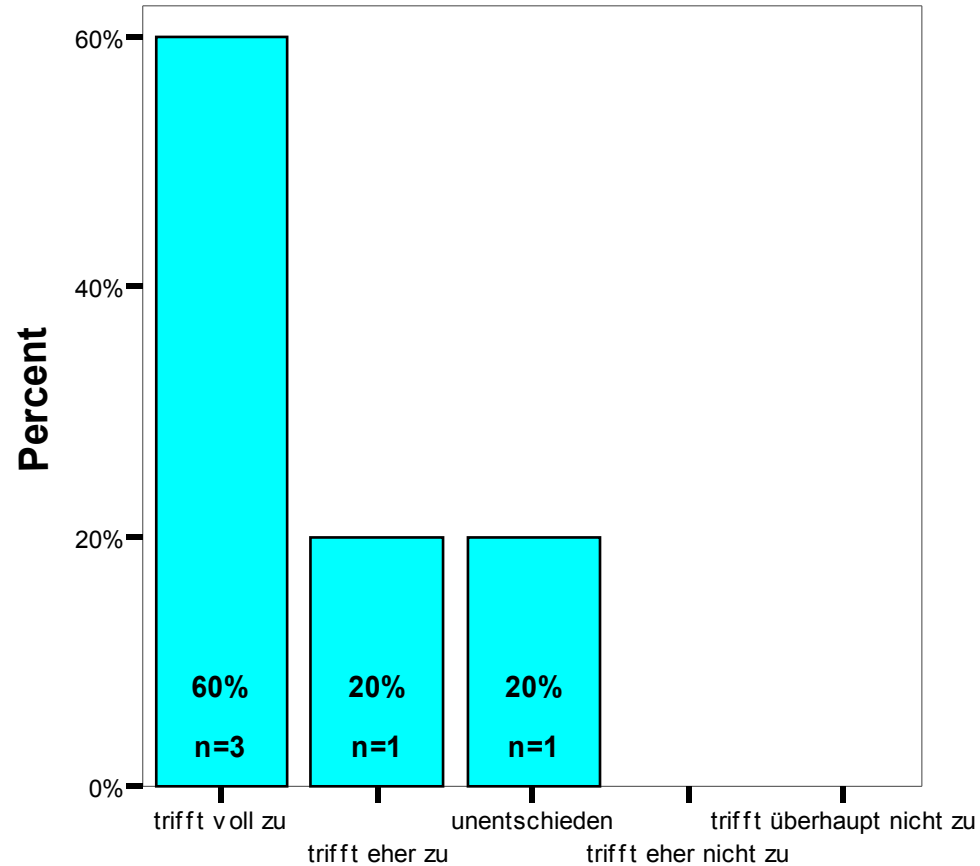

Die Unterstützung bei der Referatsvorbereitung ist gut



Seminar

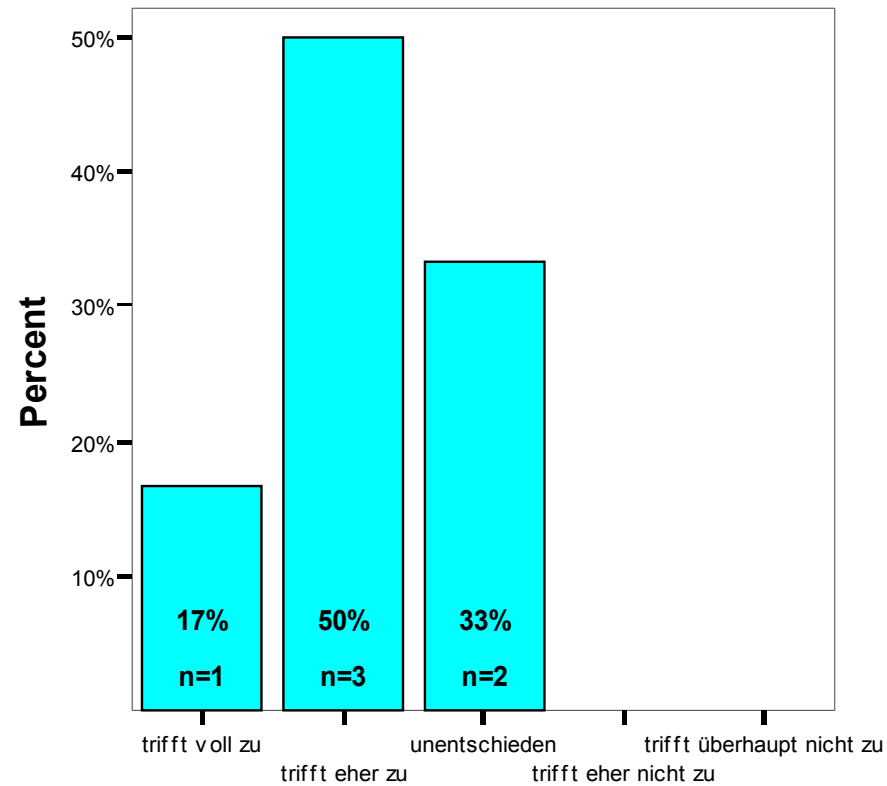

Studentische Referate in dieser Veranstaltung sind für die Teilnehmer hilfreich



Gesamtbewertung

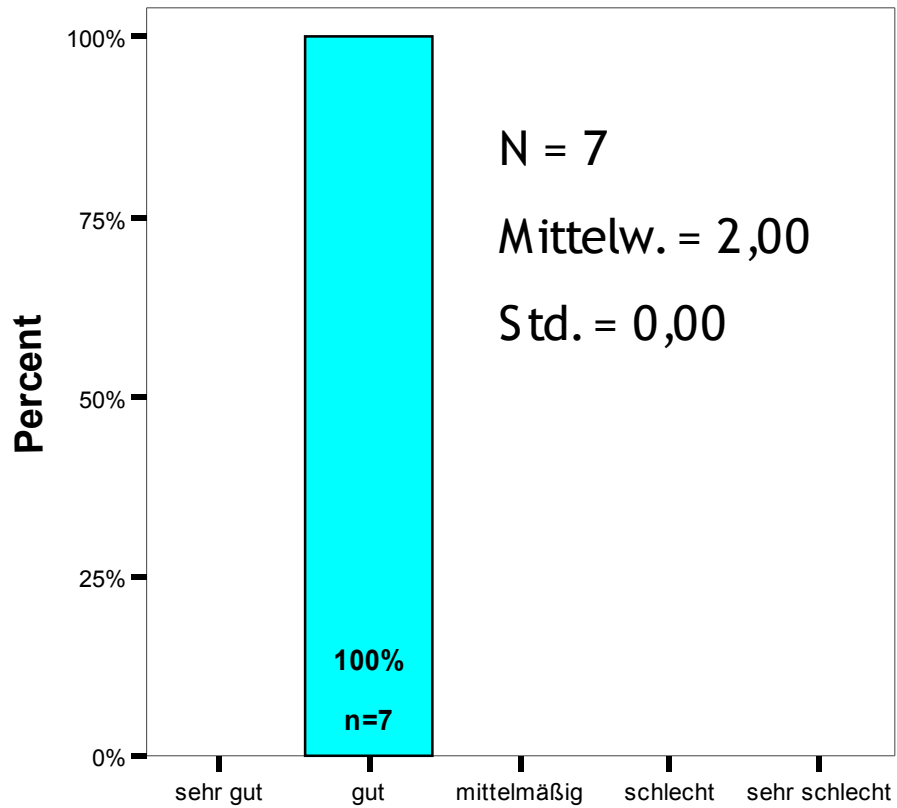

Insgesamt gebe ich der Veranstaltung folgende Bewertung



Demographie

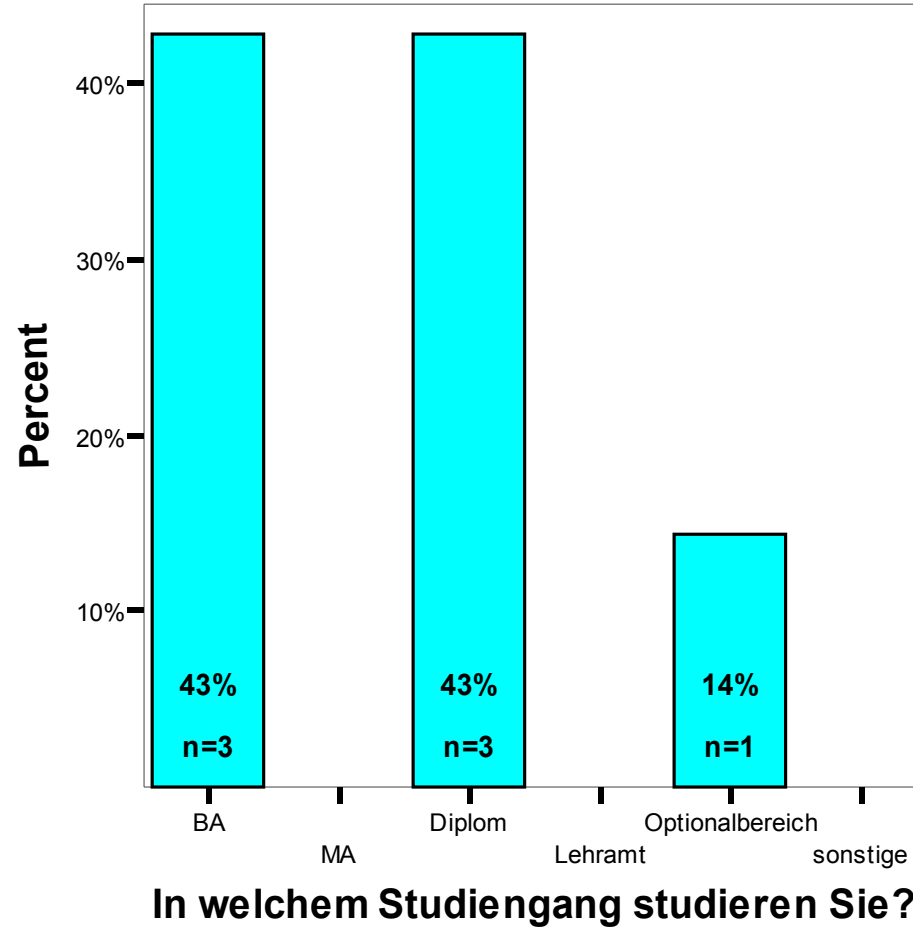



Demographie

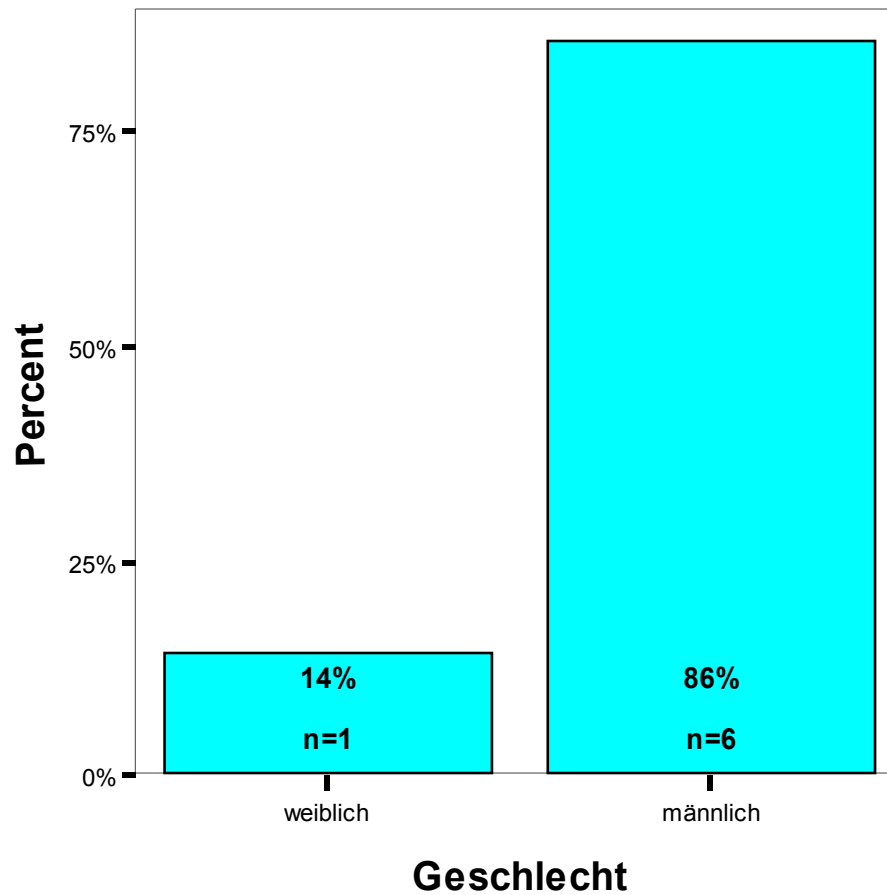



Demographie

