

Evaluation Öffentliche Verwaltung in Deutschland - Montagskurs -

Ruhr-Universität Bochum
Fakultät für Sozialwissenschaft
Lehrstuhl Vergleichende Stadt- und Regionalpolitik
Stephan Grohs

Konzept und Struktur der Veranstaltung

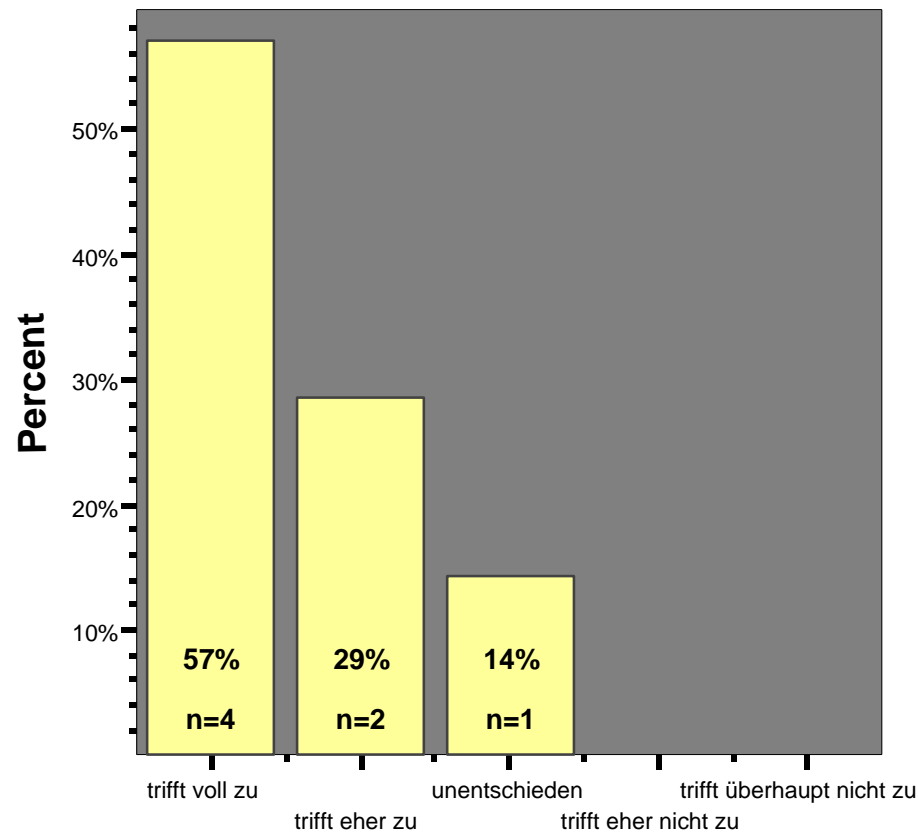

Der inhaltliche Aufbau der Veranstaltung ist logisch/nachvollziehbar

Konzept und Struktur der Veranstaltung

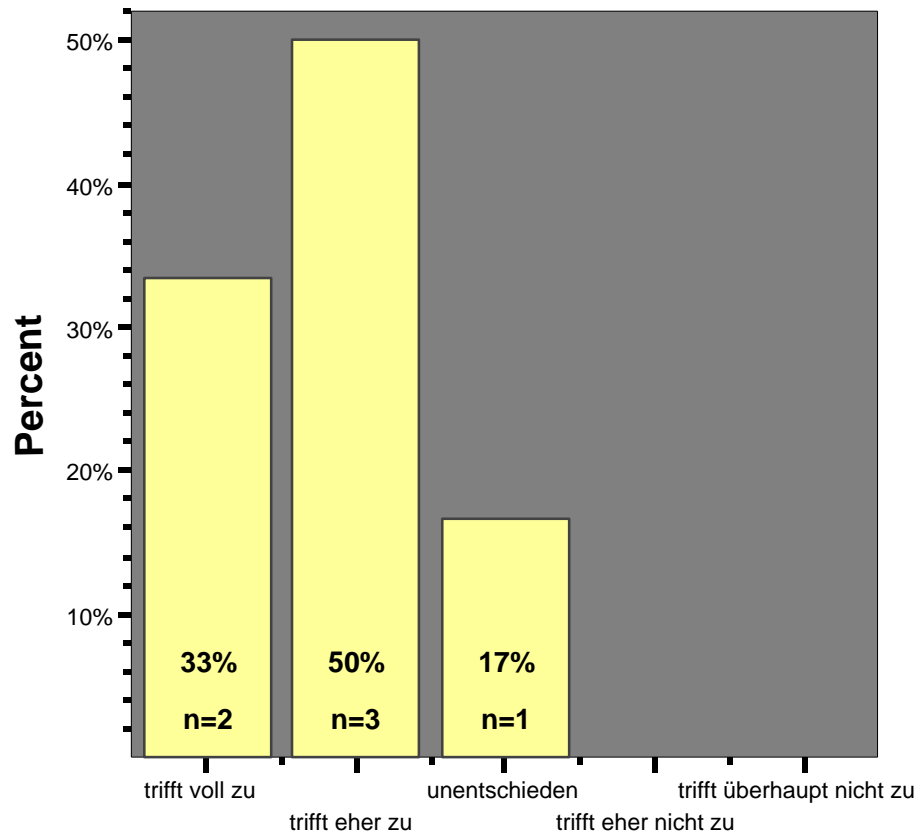

Zu Beginn der Veranstaltung wurde die Zielsetzung verdeutlicht

Konzept und Struktur der Veranstaltung

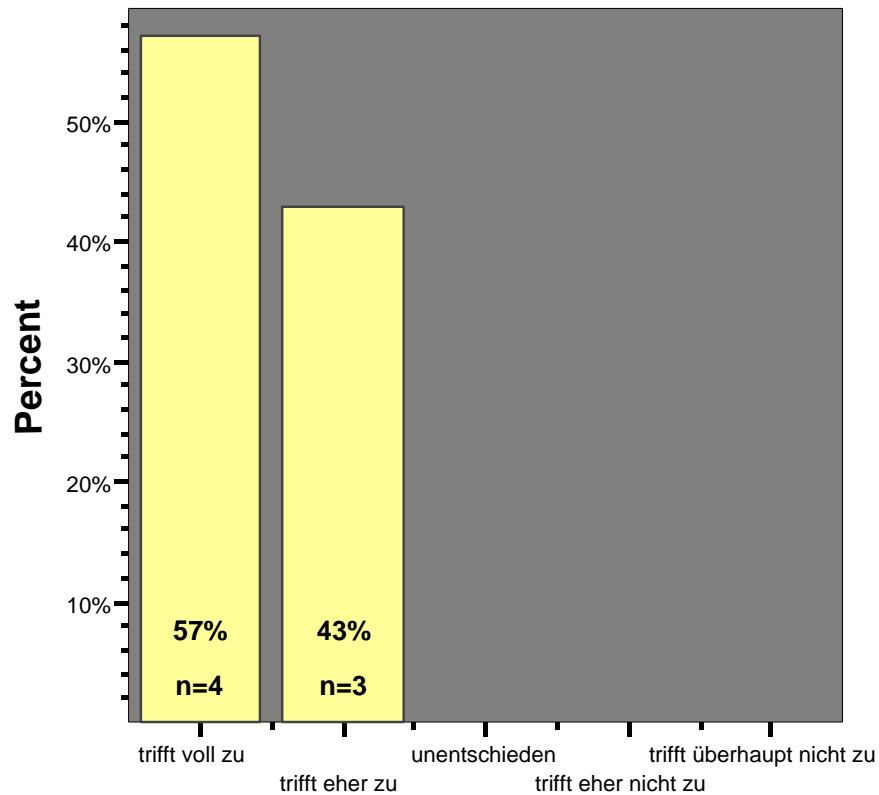

Die zugrunde gelegte Literatur passt zu den Zielen der Veranstaltung

Konzept und Struktur der Veranstaltung

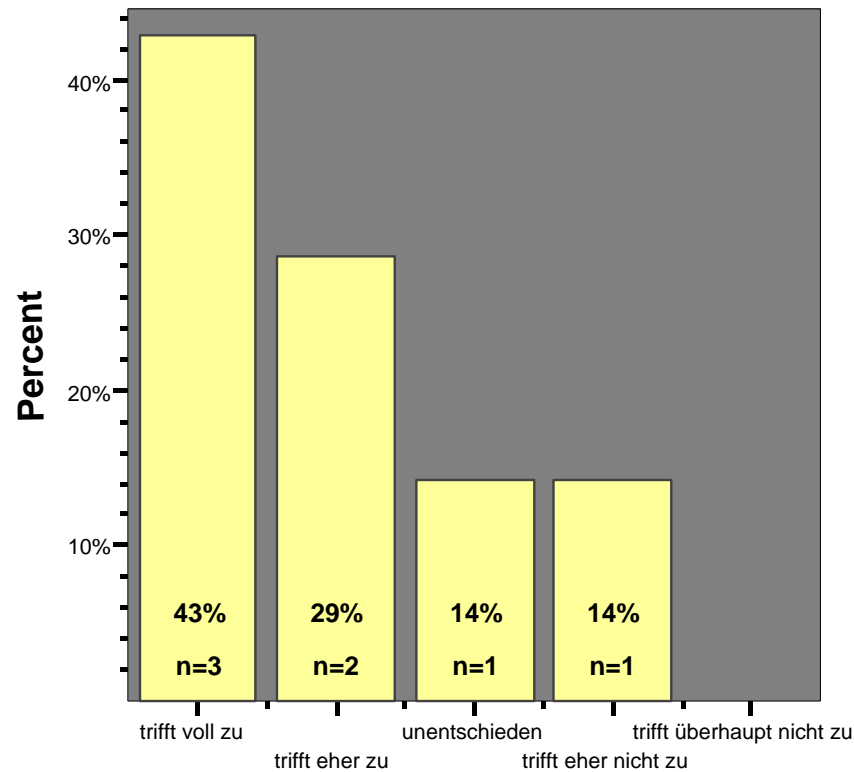

Die Veranstaltung passt gut zum thematischen Schwerpunkt des Moduls

Konzept und Struktur der Veranstaltung

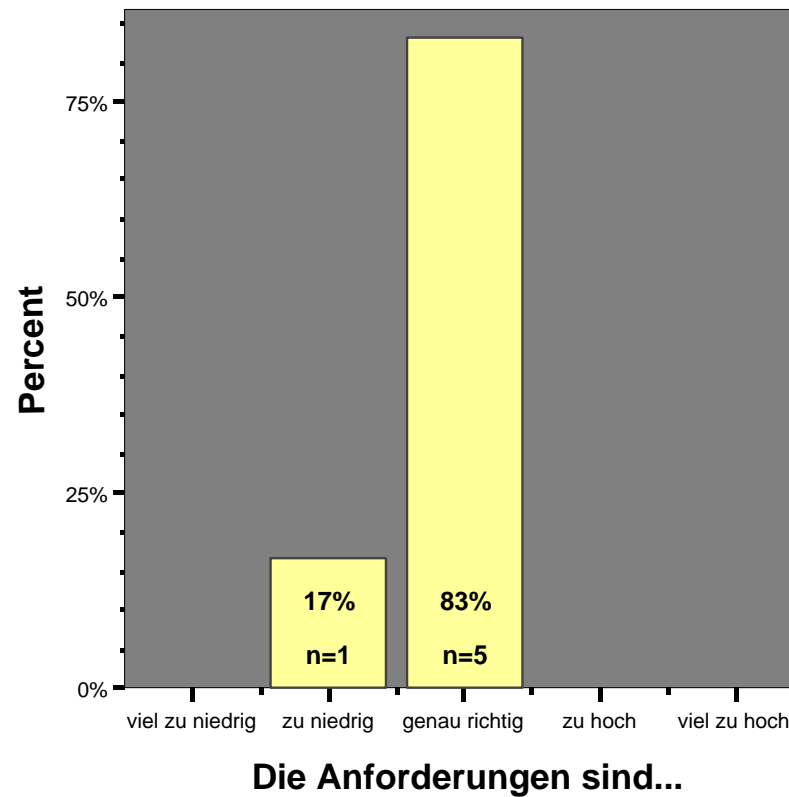

Didaktik

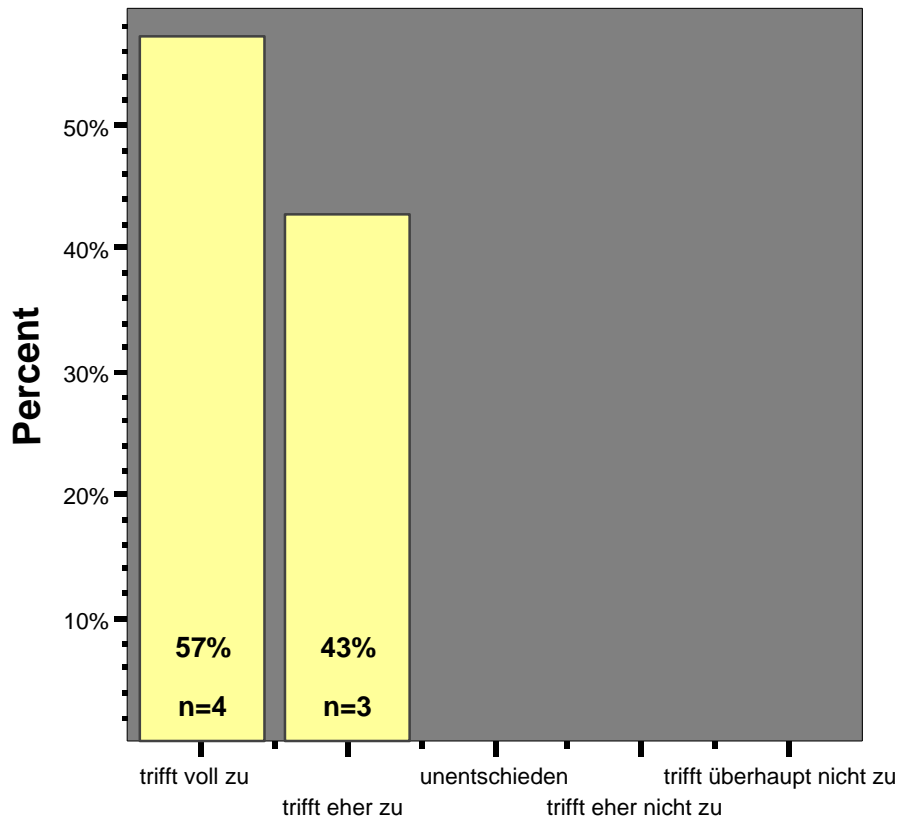

Der Dozent / Die Dozentin kann Kompliziertes verständlich machen

Didaktik

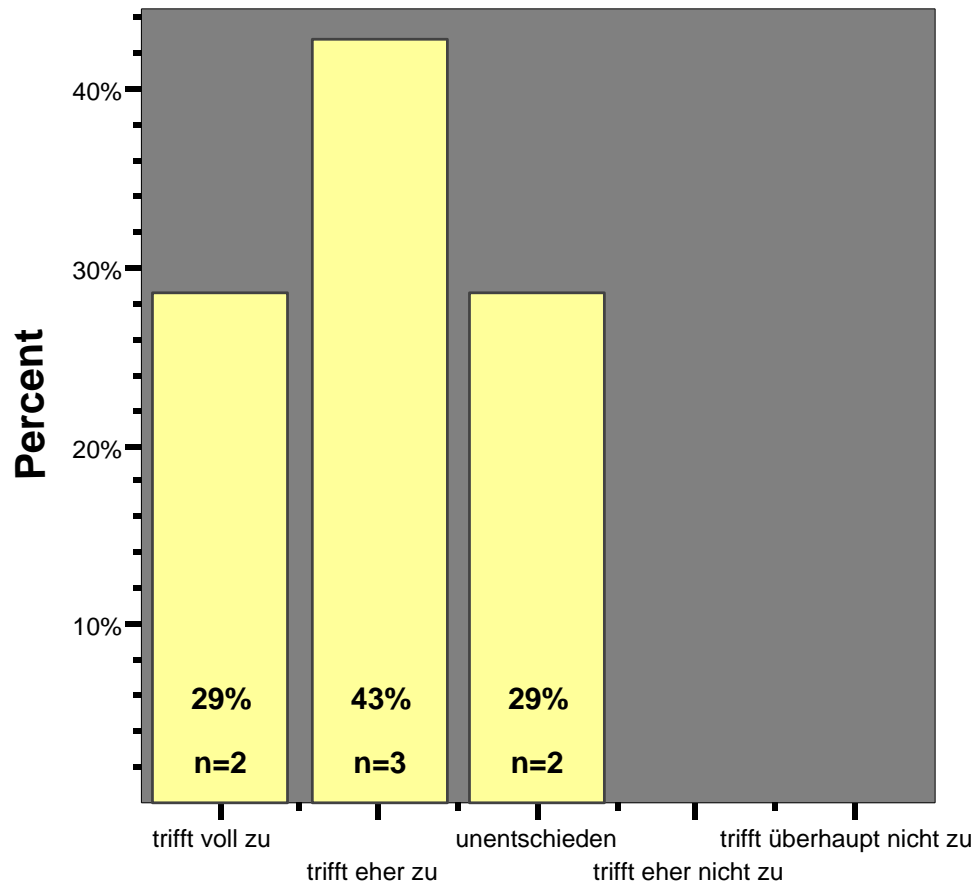

Der Dozent / Die Dozentin wirkt gut vorbereitet

Didaktik

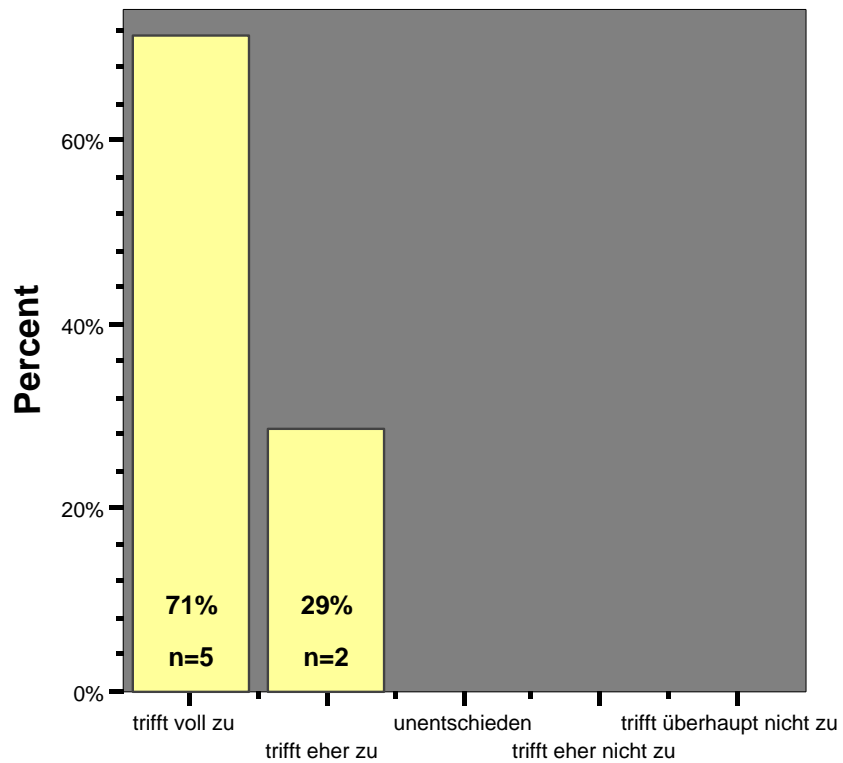

Der Dozent / Die Dozentin ist flexibel im Umgang mit dem Konzept

Didaktik

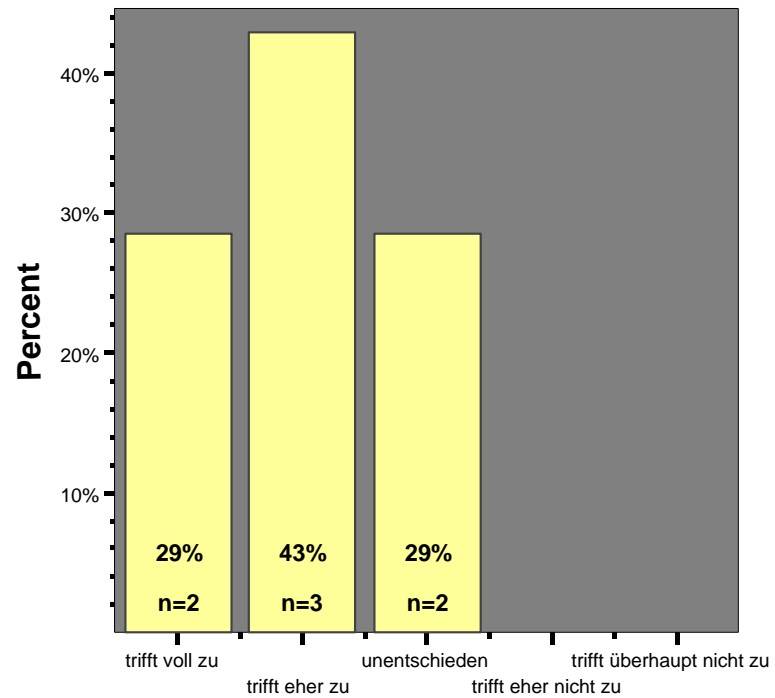

Der Dozent / Die Dozentin fasst regelmäßig den Stoff zusammen

Persönlichkeitsfaktoren

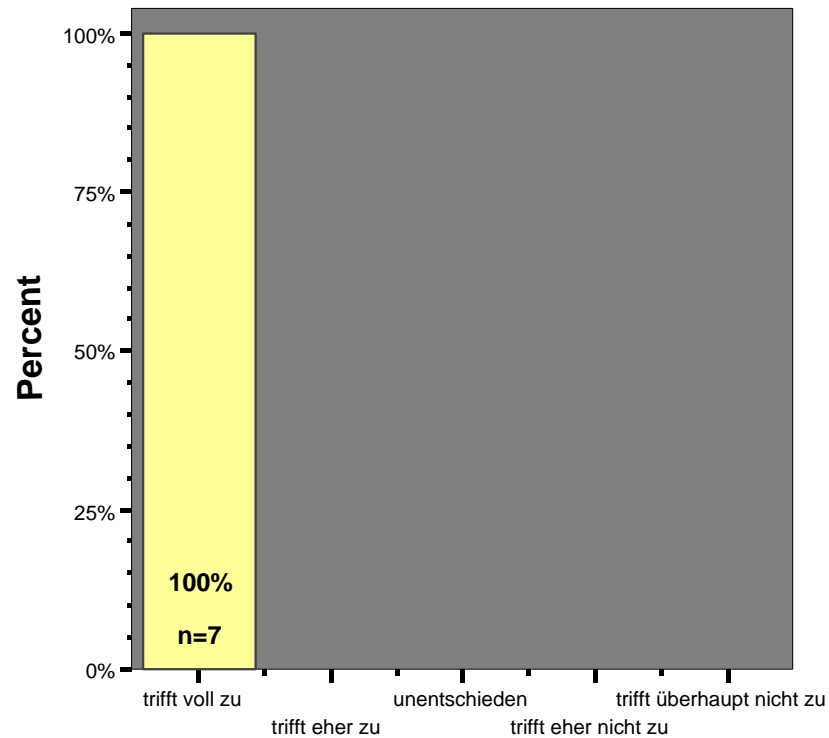

Der Dozent / Die Dozentin ist im Umgang mit den Studierenden freundlich

Persönlichkeitsfaktoren

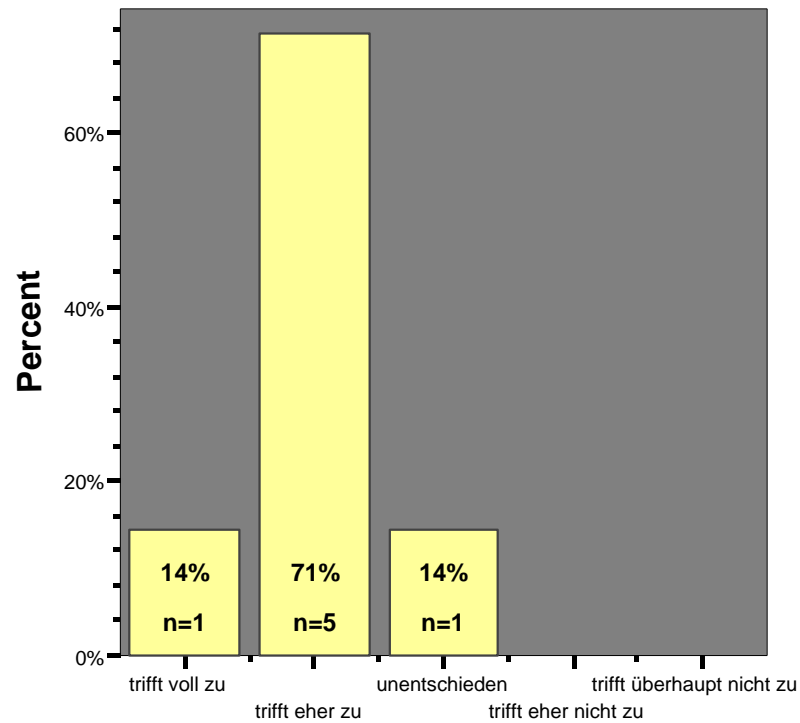

Der Dozent / Die Dozentin setzt durch klare Anforderungen Leistungsanreize

Persönlichkeitsfaktoren

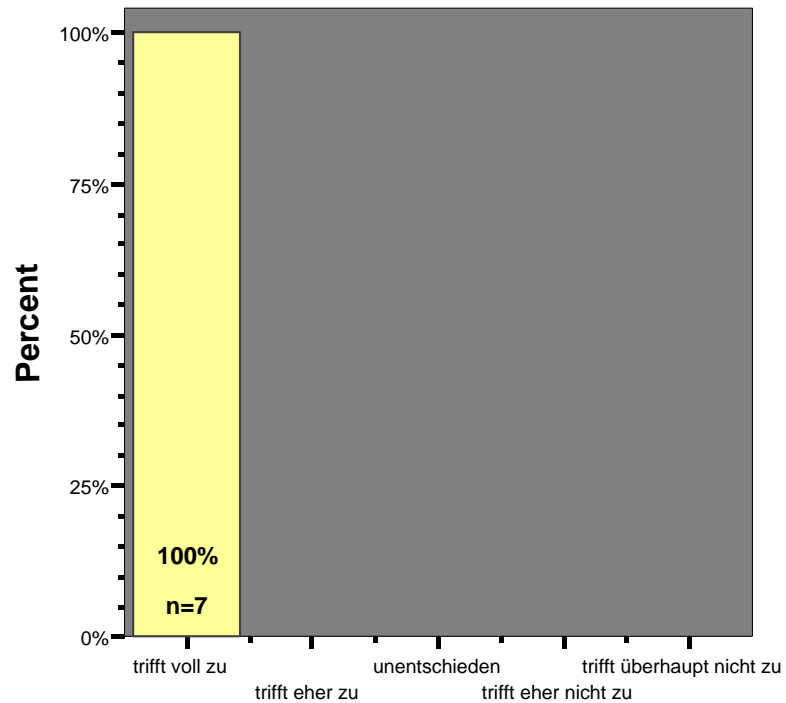

Der Dozent / Die Dozentin ist kooperativ und aufgeschlossen

Persönlichkeitsfaktoren

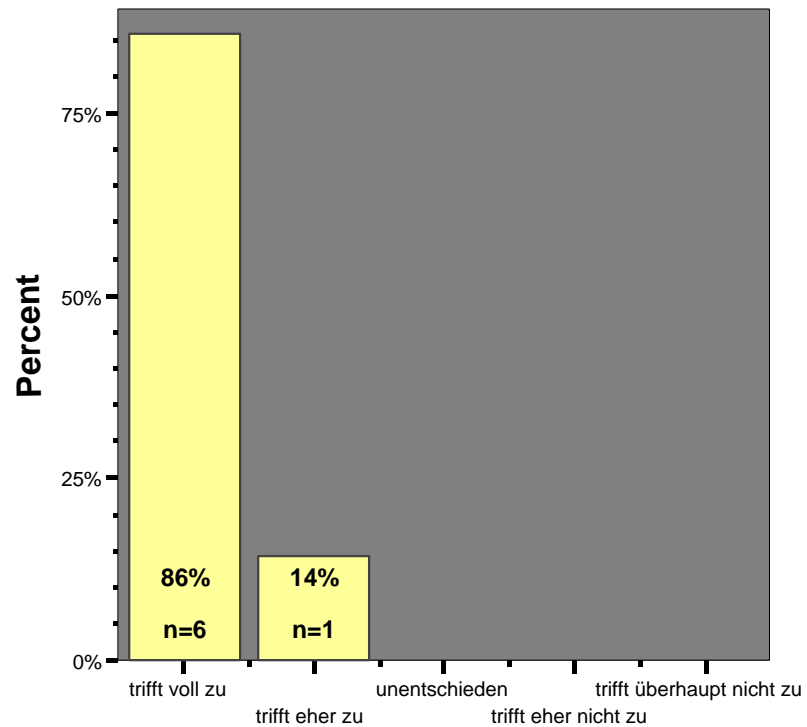

Der Dozent / Die Dozentin engagiert sich bei der Lehrtätigkeit und versucht Begeisterung zu vermitteln

Teilnehmer

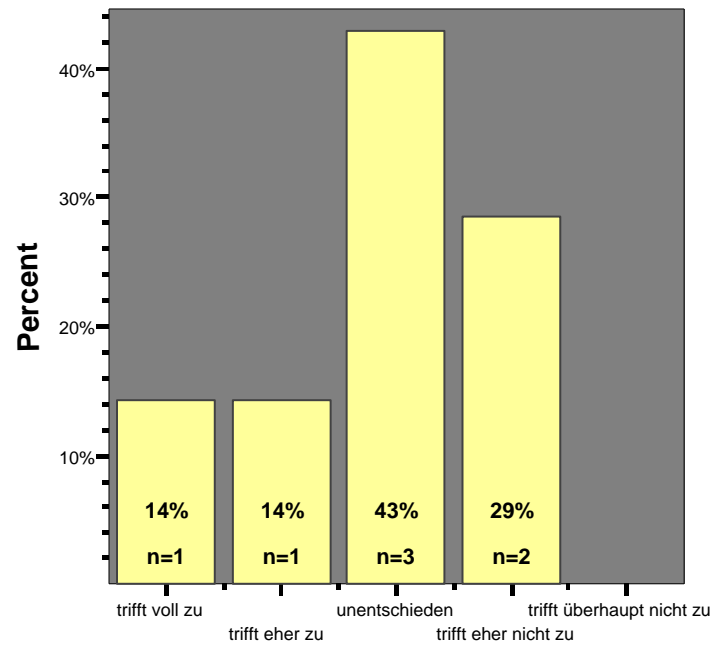

Meine Kommilitonen sind in der Regel gut auf die Veranstaltung vorbereitet

Teilnehmer

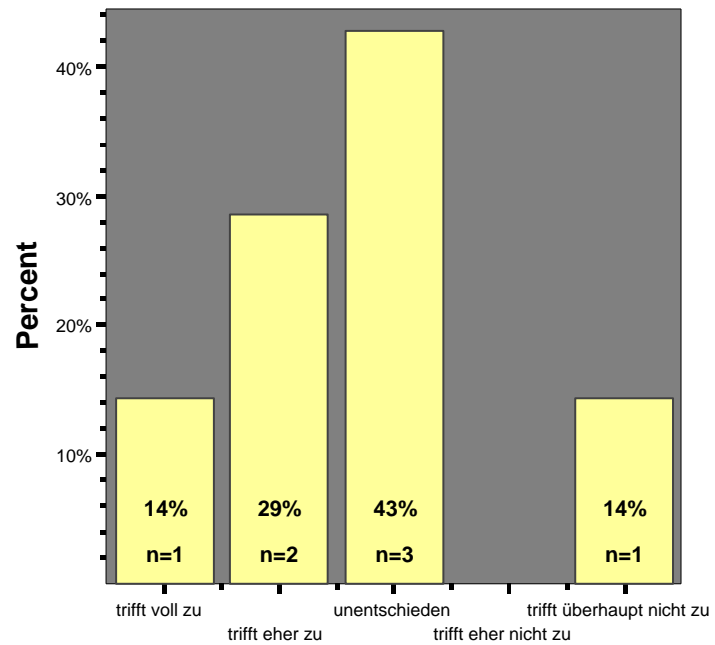

Ich bin in der Regel gut auf die Veranstaltung vorbereitet

Teilnehmer

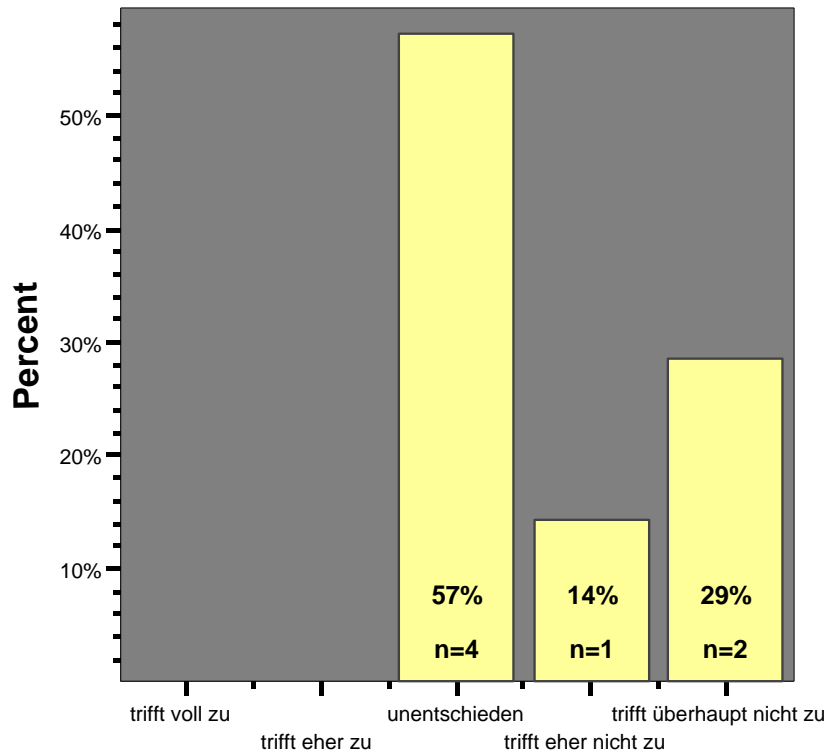

Ich habe mich schon vor dem Kurs sehr für die Themen interessiert

Teilnehmer

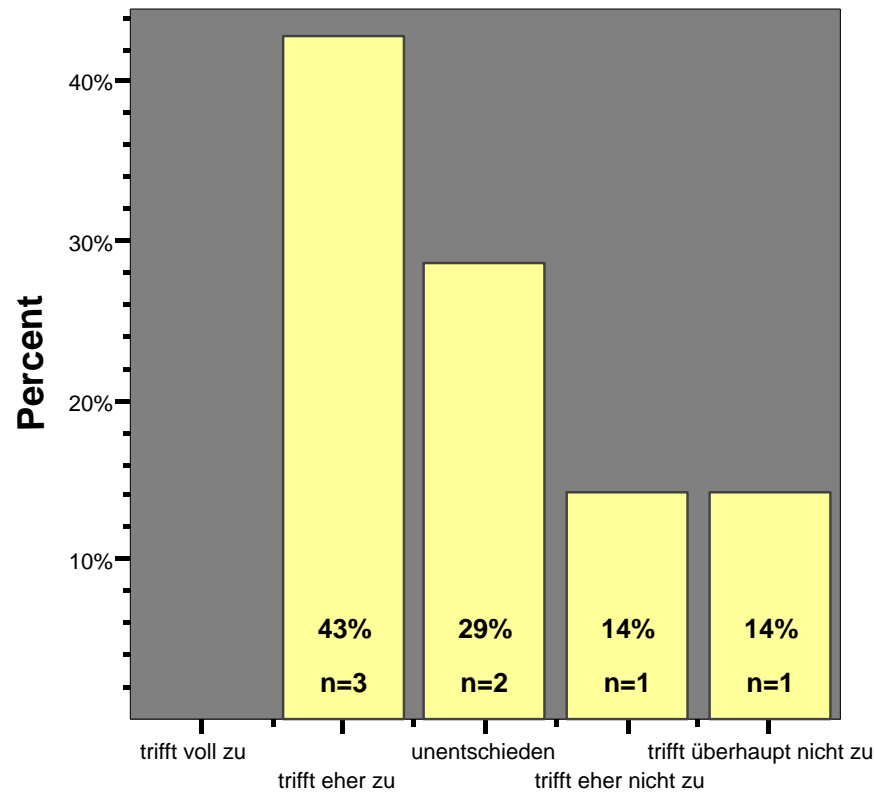

Meine Mitarbeit und Diskussionsbeteiligung ist gut

Teilnehmer

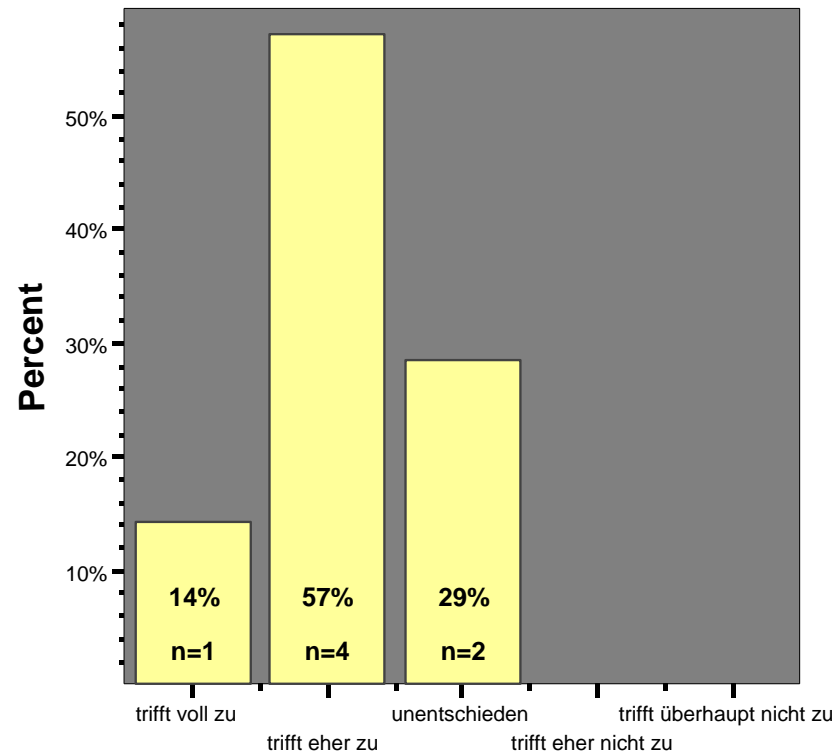

Die Mitarbeit und Diskussionsbeteiligung meiner Kommilitonen ist gut

Lernerfolg

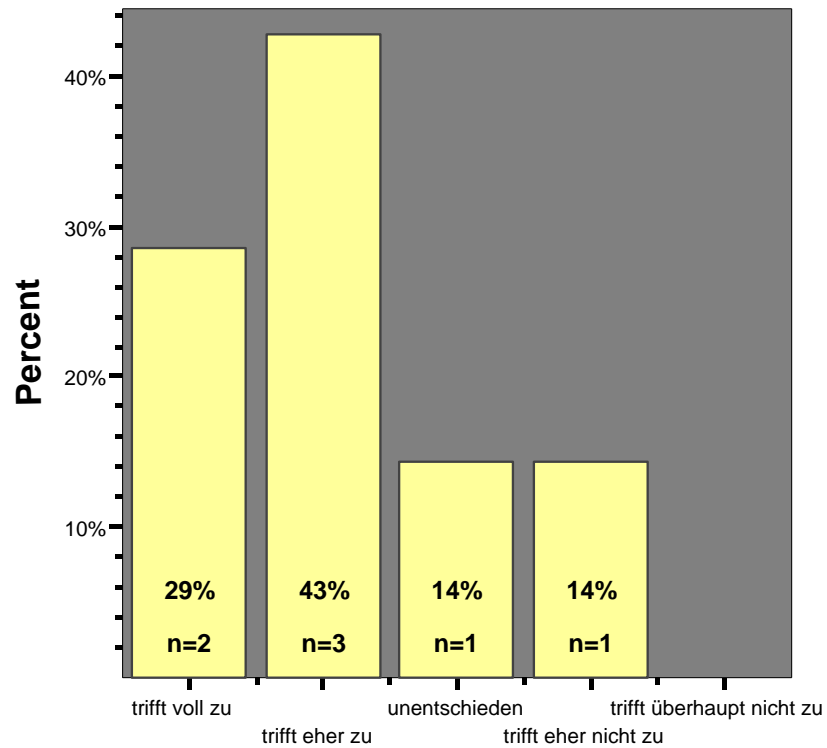

Mein Wissensstand ist nach der Veranstaltung wesentlich höher als vorher

Lernerfolg

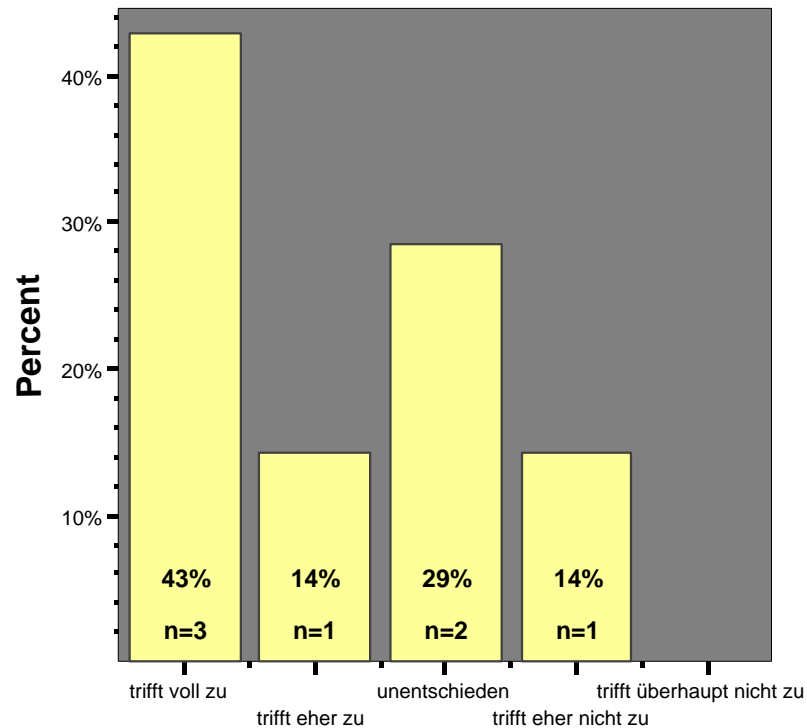

Ich kann das Gelernte in den Kontext meines Studiengangs einordnen

Lernerfolg

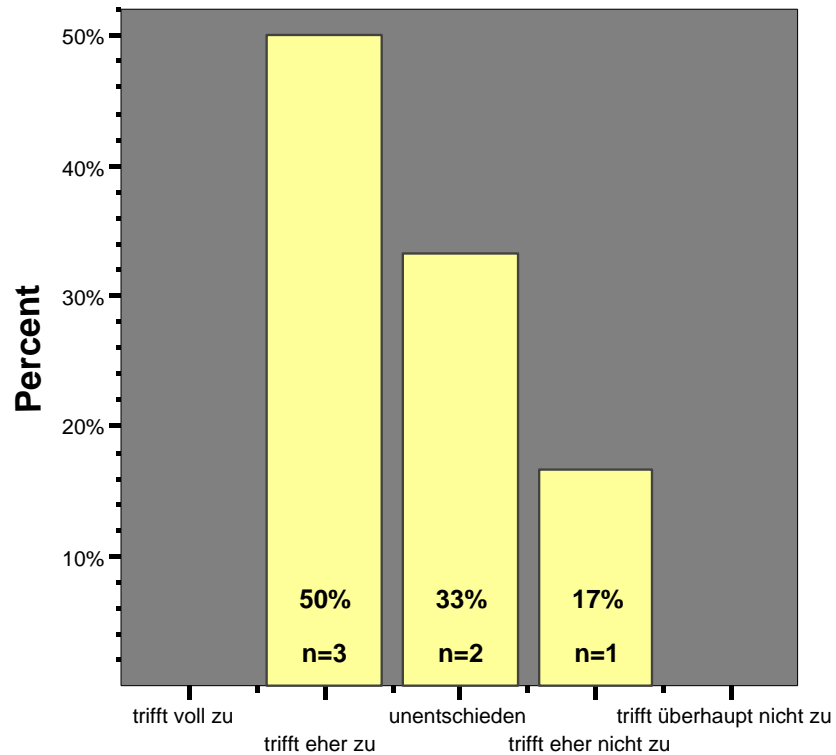

Ich lerne methodisch (z.B. wissenschaftliches Arbeiten) etwas dazu

Lernerfolg

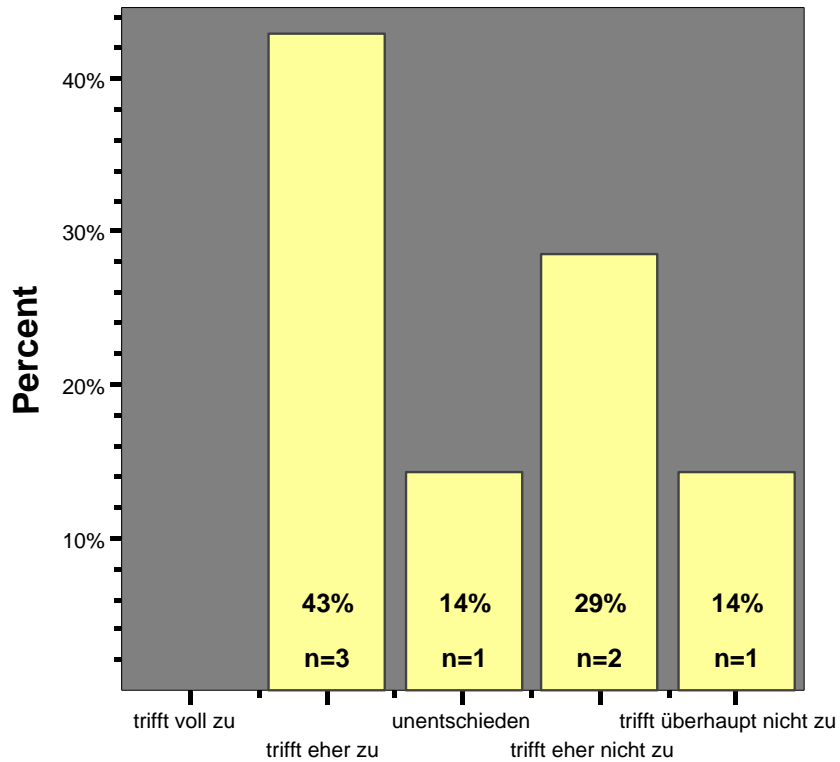

Die Veranstaltung fördert mein Interesse am Studium

Seminar

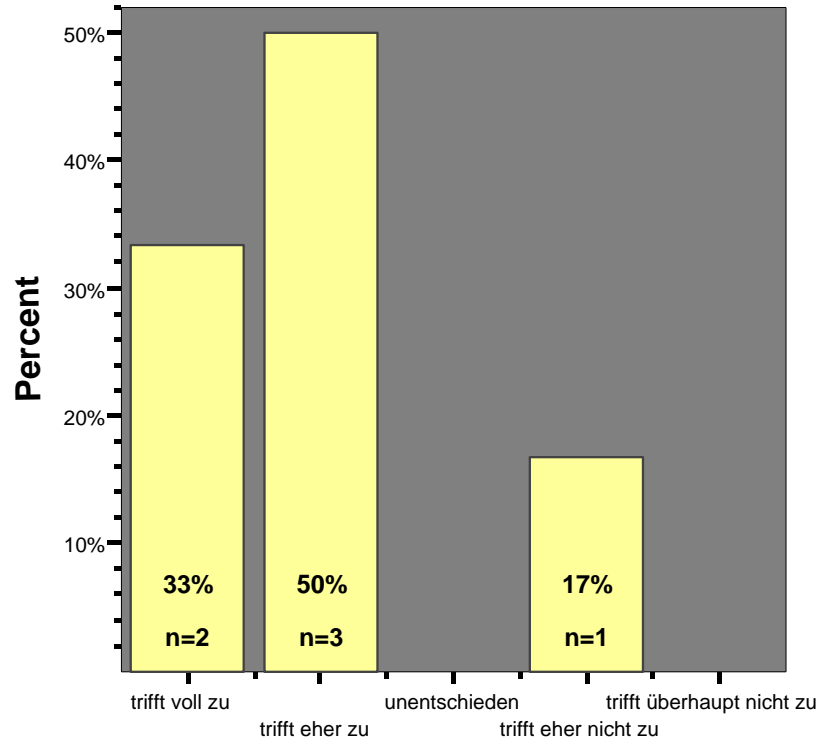

Der Dozent / Die Dozentin gibt den Referenten ein Feedback zu ihrer Präsentation

Seminar

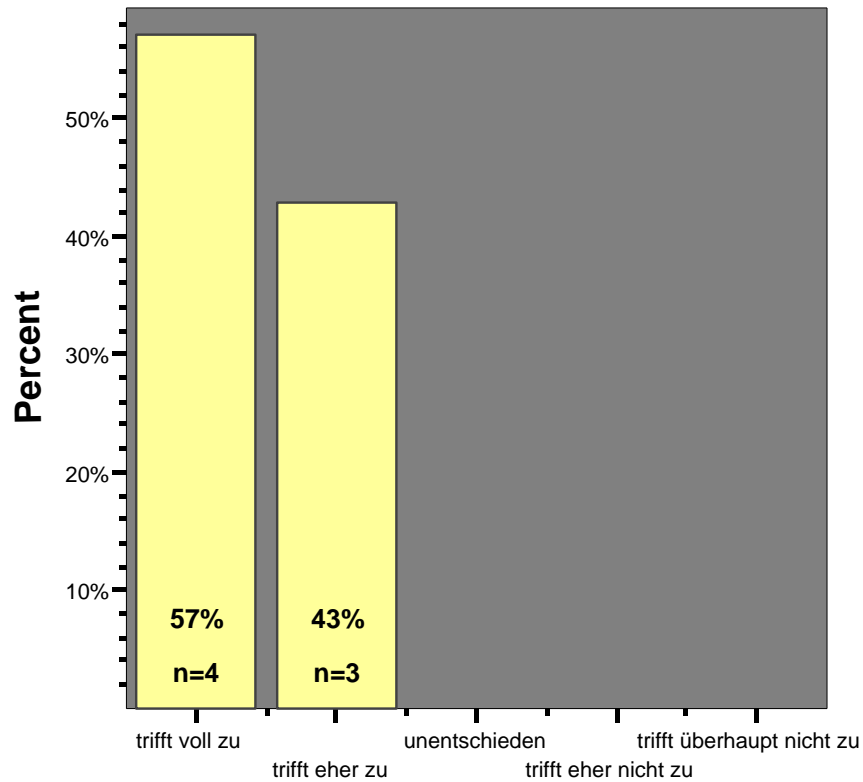

Die Lehrperson regt zu kontroversen Diskussionen an

Seminar

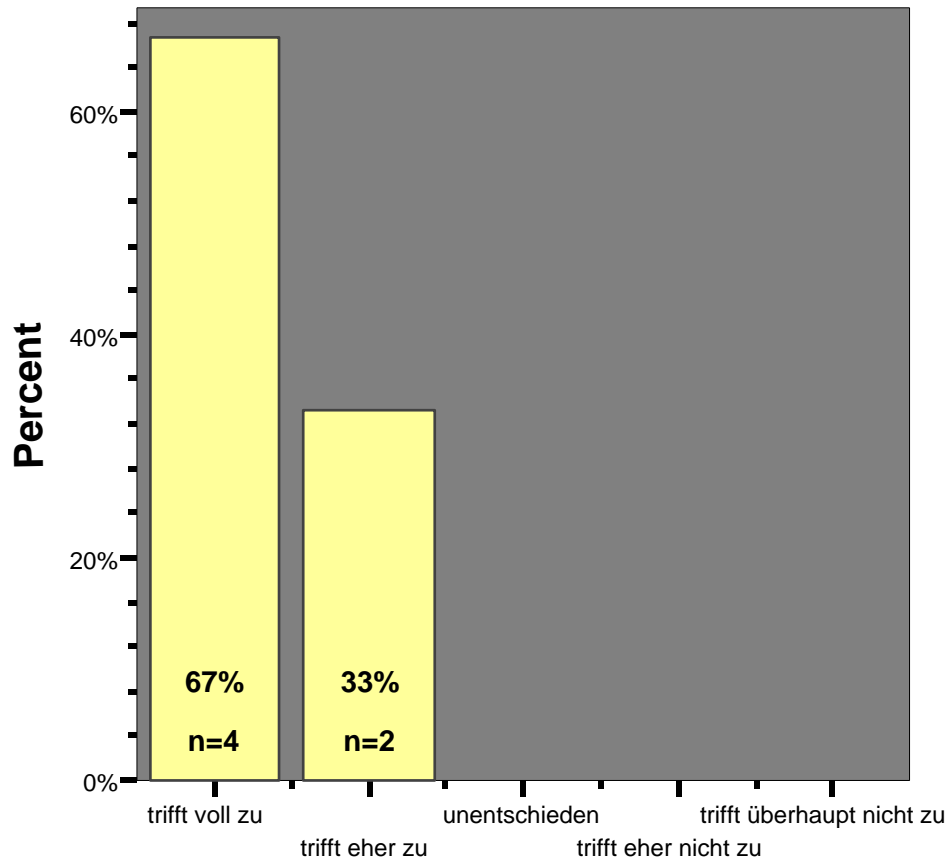

Die Unterstützung bei der Referatsvorbereitung ist gut

Seminar

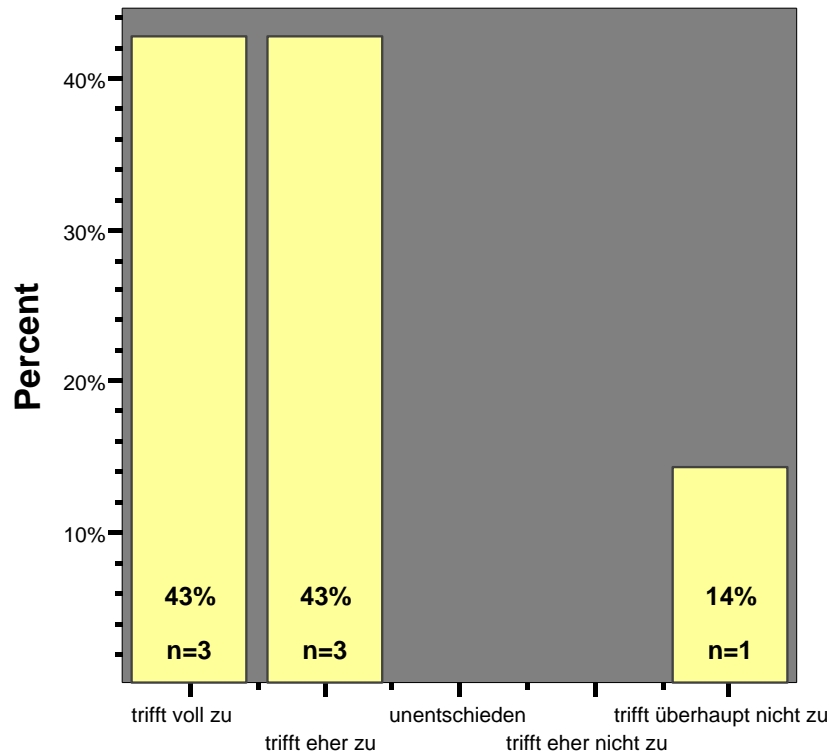

Studentische Referate in dieser Veranstaltung sind für die Teilnehmer hilfreich

Gesamtbewertung

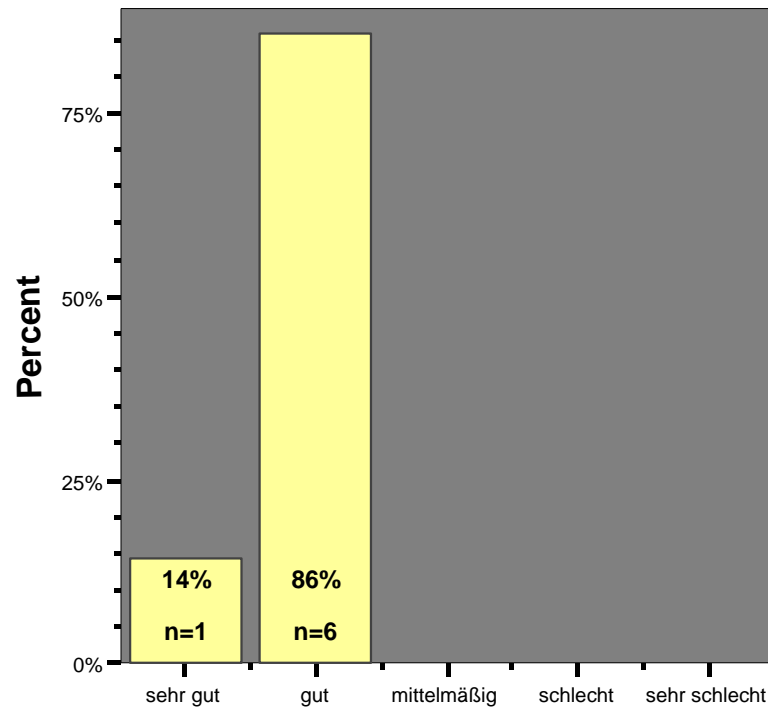

Insgesamt gebe ich der Veranstaltung folgende Bewertung

Demographie

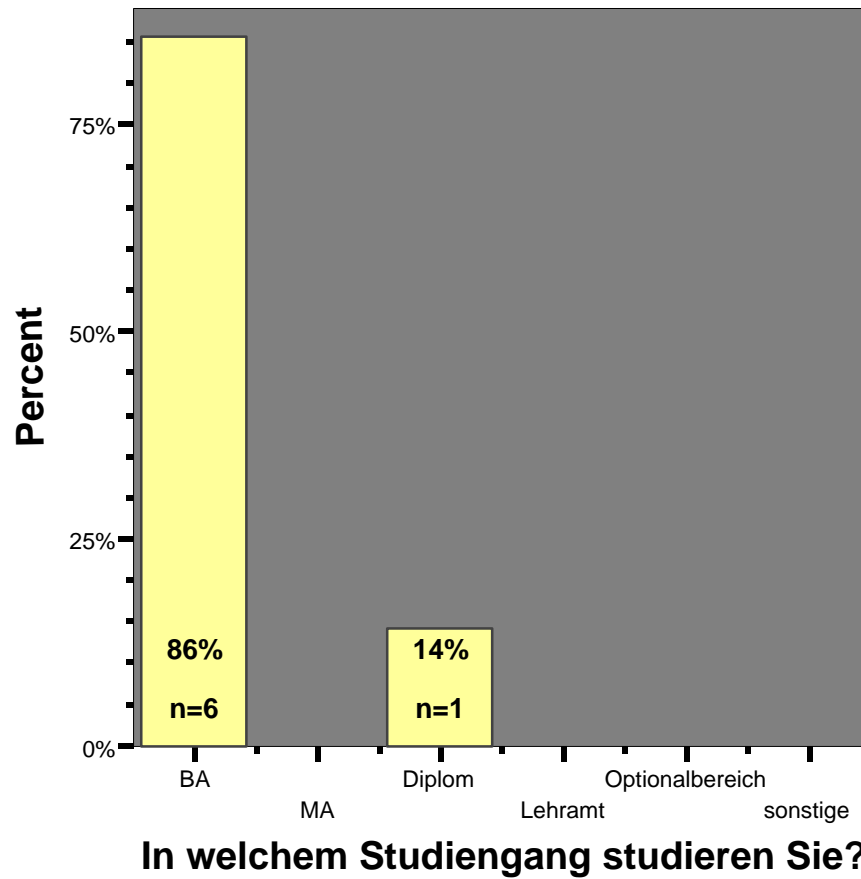

Demographie

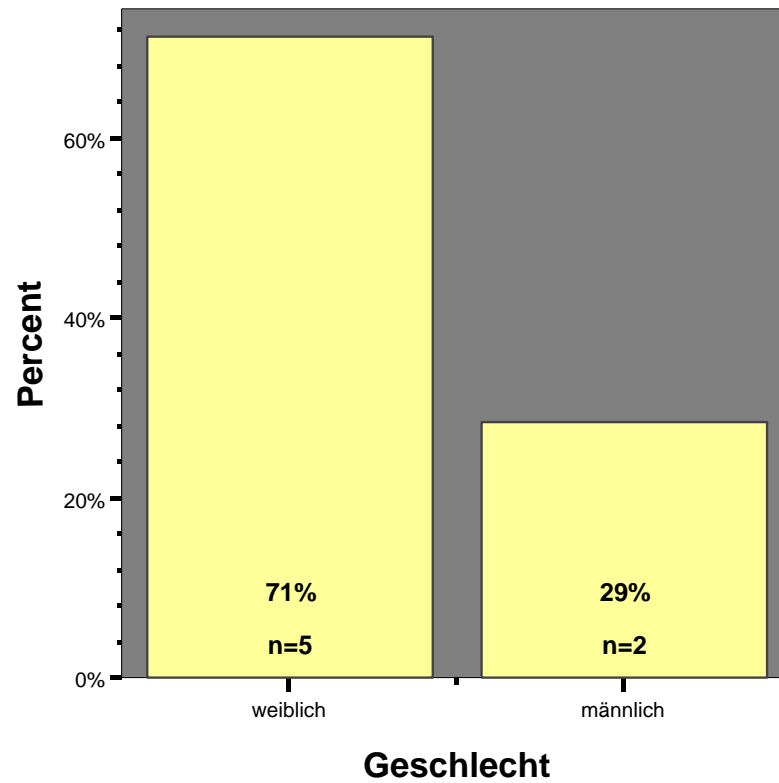

Demographie

